

품질검사 의뢰서

1. 시험·검사종목	원지무게, 내수성, 내박리성, 내스크레치성 ()		
2. 시료명	주방가구(뒷판) : 피니싱호일		
3. 시료량	50×50mm 5매 외	(4. 채취일 : 2020년 09월 14일)	
5. 시료 또는 자재 생산국	대한민국(KOREA)	업체명 : ㈜아이.씨.씨	
6. 시료 채취장소	인천 검단 AA-9BL 아파트 건설공사 1공구 동부건설(주) 현장내		
7. 시료 채취자	소속 : 동부건설㈜	담당업무 : 품질관리자	성명 : 장 종 현 (서명 또는 인)
8. 입회자	소속 : LH 한국토지주택공사	담당업무 : 건축 감독	성명 : 차 진 환 (서명 또는 인)
9. 시험 및 시방기준	LH전문시방서 47010		
10. 성과 이용목적	<input checked="" type="checkbox"/> 품질 시험용 <input type="checkbox"/> 자재성능 감정용 <input type="checkbox"/> 품질 확인용 <input type="checkbox"/> 기타 ()		
11. 공사 개요	공사명	인천 검단 AA-9BL 아파트 건설공사 1공구	
	착공일	2018. 12. 31	
	준공 예정일	2021. 05. 25	
12. 발주자	LH 한국토지주택공사		
13. 시공자	동부건설(주), 새천년종합건설(주), ㈜신성건설		
14. 국가중요시설 여부			

「건설기술 진흥법」 제 60조 제1항에 따라 품질시험·검사를 의뢰 합니다.

2020년 09월 14일

의뢰인 성명 : 홍 성 호

(서명 또는 인)

전화번호 :

주소 : 인천시 서구 원당동 445-1 동부건설(주)

[비 고]

1. 국가중요시설 여부는 "국가중요시설(시설명)"로 적습니다.
2. 국가중요시설이란 대통령관저, 국회의사당, 대법원, 국가정보원, 중앙행정기관의 청사, 원자력발전소, 발전용량 100만 kW이상 발전소, 전국권 방송되는 공영 라디오·TV방송국, 라디오방송 송신출력 500만㎾ 이상의 송신시설, 군사시설, 공항 및 댐 등을 말합니다.

처 리 질 차

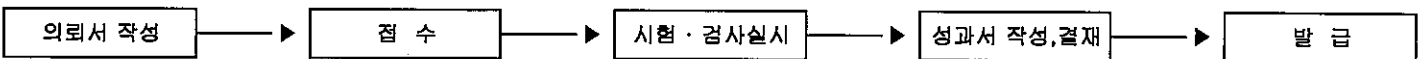

절 취 선 접 수 증

1. 접수 일 :
2. 의뢰 시험·검사 종목 :
3. 시료명 및 시료량 :

귀하께서 의뢰한 시험·검사 요청 건은 접수일로부터 약 ()일이 걸릴 예정임을 알려드리며 이 접수증을 발급합니다.

년 월 일

접 수 자 : 품질검사전문기관

성 명 : (서명 또는 인)