

시 험 의 료 서				담 당	검 토	승 인
의뢰일자			접수일자			
의뢰기관	(주)형경산업		대표자명	박 형 순		
주 소	경기도 김포시 대곶면 울생중앙로 118					
전자세금 계 산 서	회 사 명	(주)형경산업		대표자명	박 형 순	
	주 소	인천 서구 완정로 165번안길 1, 309호(왕길동, 검단e편한프라자)				
	담당자	성명 : 김수희 TEL : 031-981-9881 E-mail : bosungtimber@hanmail.net				
성 적 서 용 도	<input type="checkbox"/> 품질관리용 <input checked="" type="checkbox"/> 제출용(대우건설 과천벨라르테) <input type="checkbox"/> 기타()		의 료 자 (담당자)	성명	김지현	
				HP	010-9418-9738	
				FAX	031-981-9884	
				E-mail	bosungtimber@hanmail.net	
성 적 서 발급구분	<input checked="" type="checkbox"/> KOLAS <input type="checkbox"/> 일반		성 적 서 발급방법	<input type="checkbox"/> 불확도표현(수수료 3배) <input type="checkbox"/> 긴급(수수료 1.5배)		
성 적 서 수령방법	<input type="checkbox"/> 직접수령 <input checked="" type="checkbox"/> 등기 <input type="checkbox"/> FAX(중복가능) <input checked="" type="checkbox"/> E-mail(중복가능)		성 적 서 요구사항	<input type="checkbox"/> 시료사진첨부(추가요금발생) <input type="checkbox"/> 영문성적서(추가요금발생)		
성 적 서 수령정보	<input checked="" type="checkbox"/> 의뢰기관과 동일 <input type="checkbox"/> 전자세금계산서발행기관과 동일 <input type="checkbox"/> 기타(주소 : 수령인 : HP:)					
접수번호	시 료 명	시험항목	수량	시험방법	수수료	
					접수비	시험비
	주방가구-24A	총휘발성유기화합물 방출량 폼알데하이드 방출량 총휘발성유기화합 물노출예상농도 폼알데하이드 노출예상농도	1	KS I 2007		
	불박이장-42B		1			
			1			
			1			
			1			
수수료 합계				VAT별도		
				VAT포함		
고객요구사항						
첨부서류	건설현장제출용 시험의뢰의 경우 품질검사 의뢰서(건설기술 진흥법 시행규칙[별지 제48호 서식])를 필히 첨부하여 주시기 바랍니다.					
시험 후 시료의 처리		<input type="checkbox"/> 반환 <input checked="" type="checkbox"/> 폐기 <input type="checkbox"/> 보관(담당자와 협의)				
*유의사항 1. 시료는 반드시 봉인하여 본 의뢰서와 함께 송부하여야 한다. 2. 시험의뢰서의 파란색 굵은 선 칸은 우리 연구원에서 작성하는 칸입니다. 3. 신규업체는 사업자등록증 사본을 필히 동봉하여 보내주시기 바랍니다. 4. 의뢰하신 시험은 시험수수료 입금 후 진행됩니다. 5. 2주간 미 입금 시 시료는 자동 폐기됩니다. 6. 성적서 발급 후 변경사항(시료명, 기관명, 주소 등)에 대한 수정은 불가합니다. 7. 우리 연구원의 시험 잘못으로 발생된 시험결과로 인해 고객이 손해를 입은 경우 그에 따른 법적책임을 당 연구원에 요구할 수 있습니다.(연락처: 02-855-0441)					의뢰자 서명	
					시험의뢰 시 하기 유의사항을 상세히 확인하였음 (서명)	

[첨부] 시료정보(대형챔버시험)

1. 시료명 : 일반가구

2. 의뢰자 : (주)형경산업 대표이사 박형순

현장명	대우건설 과천벨라르테	
제조사	(주)형경산업	
제품명	불박이장	
제품유형	42B Type	
생산일	2022.10.05	
배송일	2022.10.11	
보관기간	7일 (생산일 기준 7일 이내 배송)	
보관장소 및 조건	창고(20 °C 항온) / 야적(상온)	
제품크기(mm)	3475(W) × 2400(H) × 0630(D)	
체적(m ³)	5.25	
표면적(m ²)		
제품사양 (도면별도첨부)	문짝	MDF18T+무늬목(전면)+무늬목(후면),3면무늬목엣지마감,AL 손잡이 PB15T+3T은경(전면)+PP(후면),3면 AL엣지바,AL 손잡이
	몸통	PB18T+LPM(양면), 0.6 mm PVC Edge 마감
	뒤판	MDF4.5T+PP(양면), Edge 비마감
	선반	PB18T+LPM(양면), 0.6 mm PVC Edge 마감
	상판	해당없음
	기타	

※유의사항

1. 시료의 체적 계산 시 한 개의 제품으로만 이루어진 시료인 경우는 (바닥면적 × 높이)를 그 제품의 체적으로 하며, 한 개 이상의 제품으로 이루어진 시료인 경우 각각의 체적을 구하여 그 합을 작성한다.
2. 의뢰된 시료의 도면은 필히 첨부하여야 한다.

일반가구 사양서

일반가구 마감재

형태	도어	몸통
편광장 A	코니스 LG: WARS5-99P 우드시트 (시트결합형)	CORE 181 PB (60권)
	CORE 181 MDF (60권)	CORE
	전면머감 181 PB 외 치 콘칼 마감	머감면 보산 : N306 (원라기종) LPM 809
	후면머감 몰출 유리 PP	엣지 4면 엣지라(0.67 ABS 엣지)
	엣지머감 시 엣지바(L:W:HT: 5-컬러)	이동선반 보산 : N306 (원라기종) LPM 809
	손잡이 자체손잡이 (도면참고)	뒷 판 45mm MDF(5구멍)몰출유리 PP
	코니스 LG: WARS5-99P 우드시트 (시트결합형)	CORE
	CORE 181 MDF (60권)	CORE
	전면머감 LG: WARS5-99P 우드시트 (시트결합형)	머감면
	전면머감 91 면체 51 도동조절 마감	엣지 이동선반
편광장 B (일반거울)	코니스 LG: WARS5-99P 우드시트 (시트결합형)	CORE
	CORE 181 MDF (60권)	CORE
	전면머감 LG: WARS5-99P 우드시트 (시트결합형)	머감면
	전면머감 91 면체 51 도동조절 마감	엣지 이동선반
	후면머감 몰출 유리 PP	이동선반
	엣지머감 도어시트 유리 ABS (PUH)	뒷 판 45mm MDF(5구멍)몰출유리 PP
	손잡이 없음	뒷 판
	코니스 LG: WARS5-99P 우드시트 (시트결합형)	CORE
	CORE 181 MDF (60권)	CORE
	전면머감 181 PB 외 치 콘칼 마감	머감면
장식1 (일반거울)	코니스 LG: WARS5-99P 우드시트 (시트결합형)	CORE
	CORE 181 MDF (60권)	CORE
	전면머감 181 PB 외 치 콘칼 마감	머감면
	후면머감 몰출 유리 PP	엣지 4면 엣지라(0.67 ABS 엣지)
	엣지머감 시 엣지바(L:W:HT: 5-컬러)	이동선반 보산 : N306 (원라기종) LPM 809
	손잡이 자체손잡이 (도면참고)	뒷 판 45mm MDF(5구멍)몰출유리 PP
	코니스 LG: WARS5-99P 우드시트 (시트결합형)	CORE
	CORE 181 MDF (60권)	CORE
	전면머감 LG: WARS5-99P 우드시트 (시트결합형)	머감면
	후면머감 몰출 유리 ABS 1.0T (PUH)	이동선반
장식2 W/LC	코니스 LG: WARS5-99P 우드시트 (시트결합형)	CORE
	CORE 181 MDF (60권)	CORE
	전면머감 LG: WARS5-99P 우드시트 (시트결합형)	머감면
	후면머감 몰출 유리 ABS 1.0T (PUH)	이동선반
	엣지머감 시 엣지바(L:W:HT: 5-컬러)	이동선반
	손잡이 자체손잡이 (도면참고)	뒷 판 도어시트 유리 PP
	코니스 LG: WARS5-99P 우드시트 (시트결합형)	CORE
	CORE 181 MDF (60권)	CORE
	전면머감 LG: WARS5-99P 우드시트 (시트결합형)	머감면
	후면머감 몰출 유리 ABS 1.0T (PUH)	이동선반

일반가구 하드웨어 및 액세서리

품목	모델명	업체
HINAGE	일반머감, 90도핀치, 2구멍 일체형 핀치	분주
PSUSH	GRAVITY	분주
시원리얼	L-460 언더캐비닛(A UD7085)	상성정밀
분반리얼 1월	영리코프	SKVA
조각리얼	DSK-001 목니벨	전진
주전꽃이	주전꽃이(수형)	단풍즈
도어후면 액세서리(간받형)	블린벨 액세서리	영진

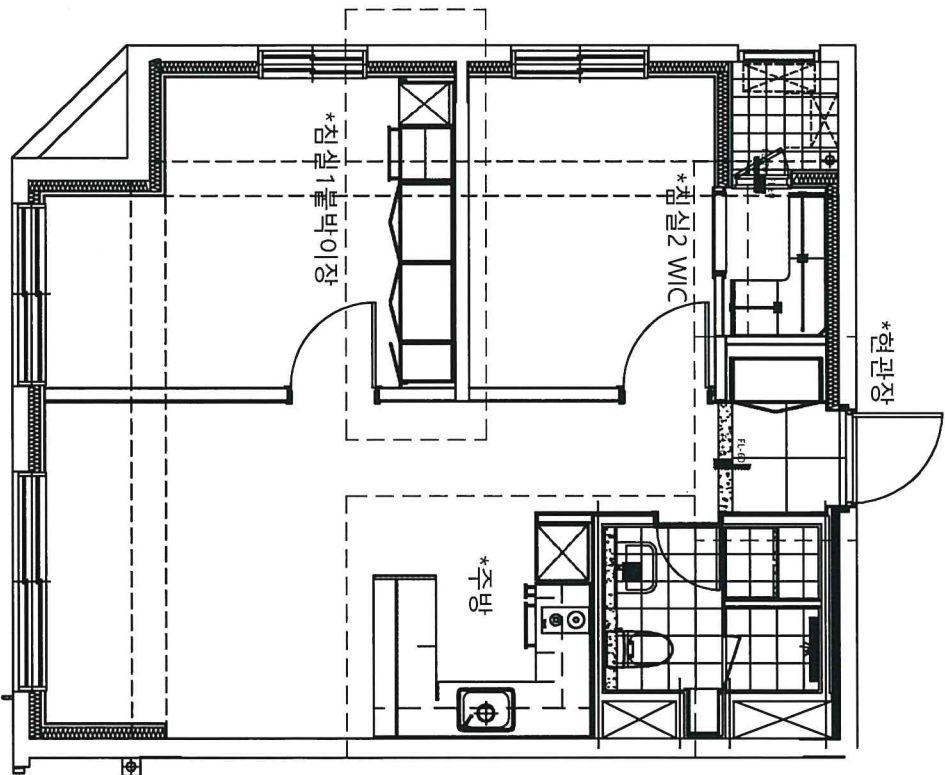

CONSTRUCTION	PROJECT	AREA/TYPE	DRAWING NO.	SHEET NO	SCALE	구분	DATE
대우건설	세운 푸르지오 헤리티지	42㎡ B (도생/복용선형)	HK_DW_A1	4/1	A4 1/40 A3 1/30	구분 본납용 최종	2022.02.02 2022.06.18

HK(주)형경산업
HYUNG KYUNG INDUSTRY

경기도 김포시 대곶면 풍성동영로118
TEL: 031) 981-9884
FAX: 031) 981-9884
E-mail: hbsingimbe@hmail.net

철심 1 블럭이장
의류관리기 선택 유상물선

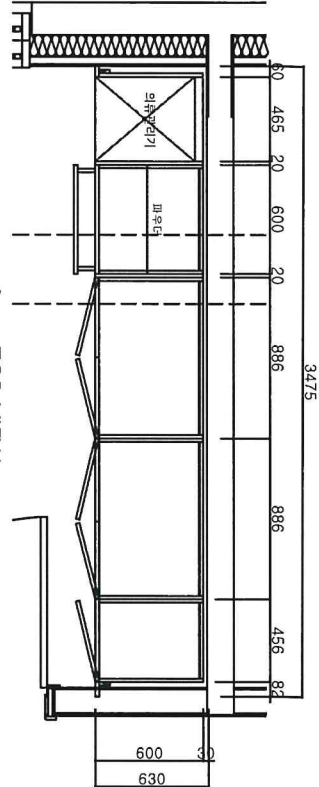

TOP VIEW

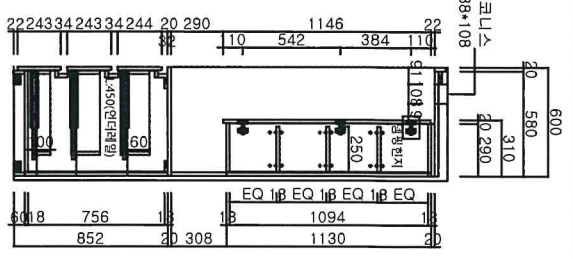

SIDE VIEW
파우더장

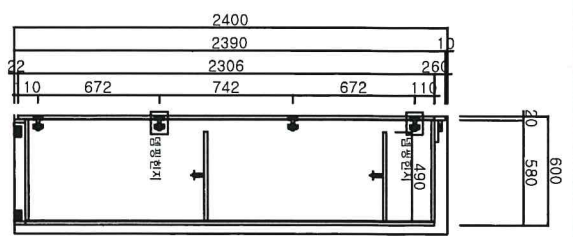

SIDE VIEW
블럭이장

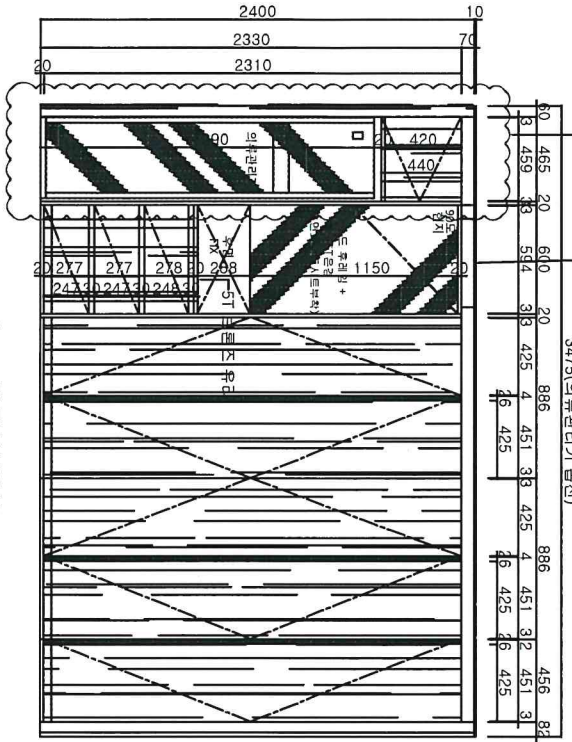
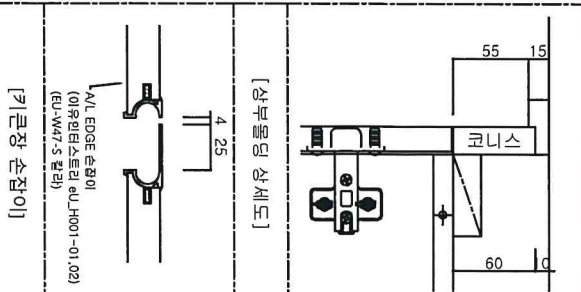
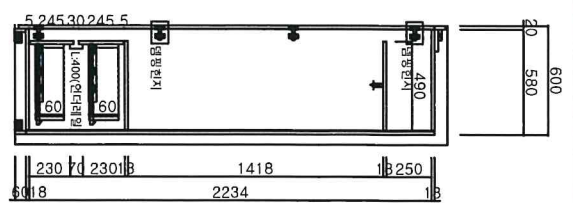

ELEVATION

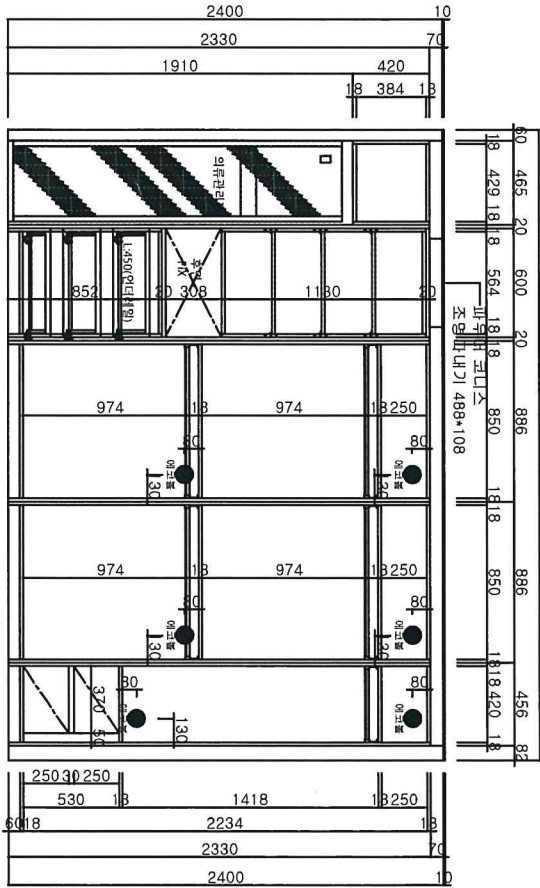

INNER VIEW

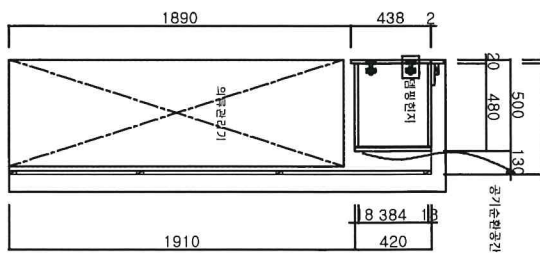

SIDE VIEW
의류관리기장

CONSTRUCTION	PROJECT	AREA/TYPE	DRAWING NO.	SHEET NO	SCALE	구분	DATE
대우건설	세운 푸르지오 헤리티지 42㎡B (도생/복용선형)		HK_DW_A1	4/4	A4 1/40 A3 1/30	본분 증인용	2022.02.02 2022.06.18
		HYUNG KYUNG INDUSTRY				경기도 김포시 대곶면 풍성동영로118 TEL: 031 981-9884 FAX: 031 981-9884 E-mail: hoesungimhse@naver.com	

EMS-C2103-2100-1

A3(420x297)