

품질검사 의뢰서

시험·검사종목	각종성능시험 <input checked="" type="checkbox"/> KS <input type="checkbox"/> 비KS)		
시료명	수납가구(신발장)	(*재고량: 712 세대)	
시료량	1조	(채취일 : 2022년 06월 30일)	
시료 또는 자재 생산국	대한민국		
시료 채취 장소	현장내		
시료 채취자	소속: 경남기업㈜	담당 업무: 품질관리자	성명: 엄기봉 (서명 또는 인)
참관자	소속: 김포마송 건설사업관리단	담당 업무: 건축건설사업 관리기술인	성명: 채수형 (서명 또는 인)
시험 및 시방기준	SPS-KHFC 003-2075		
성과 이용 목적	<input checked="" type="checkbox"/> 품질시험용 <input type="checkbox"/> 자재선정용 <input type="checkbox"/> 품질확인용 <input type="checkbox"/> 기타 ()		
공사개요	공사명	김포마송 B-7BL 아파트건설공사 7공구	
	착공일	2019년 12월 31일	
	준공예정일	2022년 10월 23일	
발주자	한국토지주택공사		
시공자	경남기업㈜		
국가중요시설 여부	해당없음		
<p>「건설기술 진흥법」 제60조제1항에 따라 품질시험·검사를 의뢰합니다.</p> <p style="text-align: right;">2022년 06월 30일</p> <p style="text-align: right;">의뢰인 성명: 홍진기 (서명 또는 인) 전화번호: 031-526-1018 주소: 경기도 김포시 통진읍 마송리 518</p>			
<p>비고</p> <p>1. 국가중요시설 여부는 "국가중요시설(시설명)"로 적습니다.</p> <p>2. 국가중요시설이란 대통령관저, 국회의사당, 대법원, 국가정보원, 중앙행정기관의 청사, 원자력발전소, 발전용량 100만kW 이상 발전소, 전국권으로 방송되는 공영 라디오·TV방송국, 라디오방송 송신출력 500만kW 이상의 송신시설, 군사시설, 공항 및 댐 등을 말합니다.</p>			
처리절차			
<pre> graph LR A[의뢰서 작성] --> B[접수] B --> C[시험·검사 실시] C --> D[성과서 작성, 결제] D --> E[발급] </pre>			
절취선			
접수증			
<p>1. 접수일:</p> <p>2. 의뢰 시험·검사 종목:</p> <p>3. 시료명 및 시료량:</p> <p style="text-align: center;">귀하께서 의뢰한 시험·검사 요청 건은 접수일부터 약 ()일이 걸릴 예정임을 알려드리며 이 접수증을 발급합니다.</p> <p style="text-align: right;">년 월 일</p> <p style="text-align: right;">접수자: (서명 또는 인) 성명:</p>			

샘플세대: 704동 209호 (도면반형)

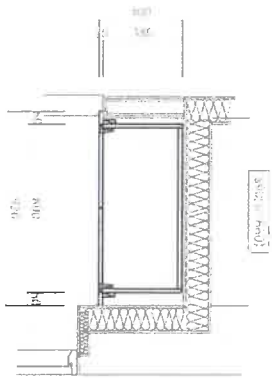

FLOOR PLAN

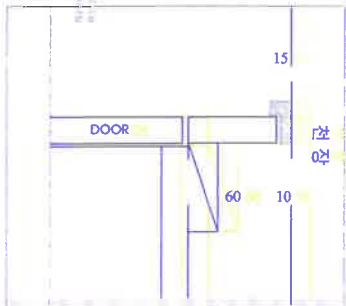
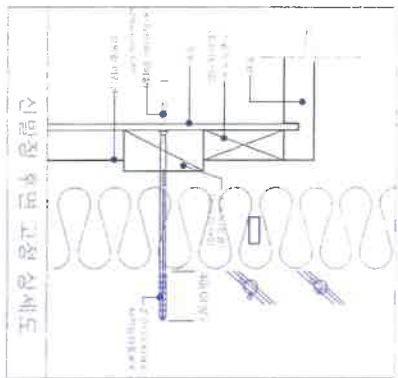

구분	자재사양
도어	18T PB + PET (아티스타캐비닛 ASM001)
본딩(젤라), 코퍼면이	4면 동일색상 1T ABS 옛지
제대	18T PB + 양면 LPM(프린테크 TCCT02P)
뒷판, 서랍 밑판	동일색상 0.45T PVC 옛지
손잡이	3T HB + 인테리아이트
비고	상세도 참조

- 리일 : 3단 블레이 적용
 - 경첩 : Dowein Anchor 타입 적용
 상하높이 조절기능 있어야함
 덮개기능(2개스단 1개 부착)
 - 우산걸이 : 도어배면 부착형
 - 환기구 : 통당 2개 적용

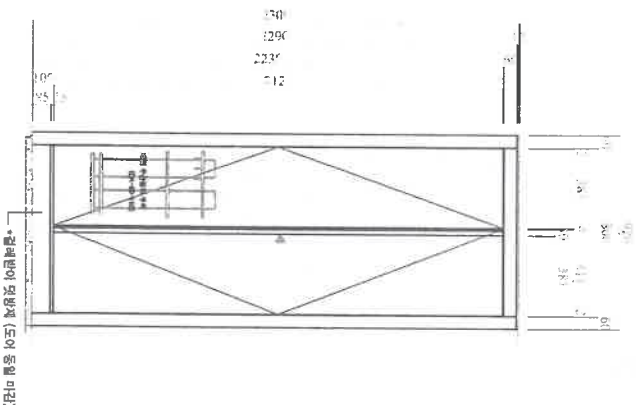
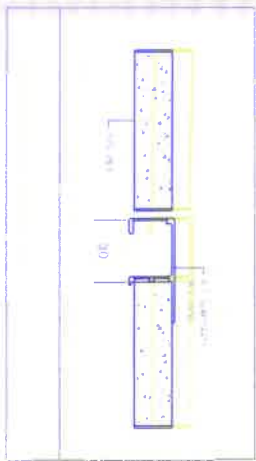

FRONT VIEW

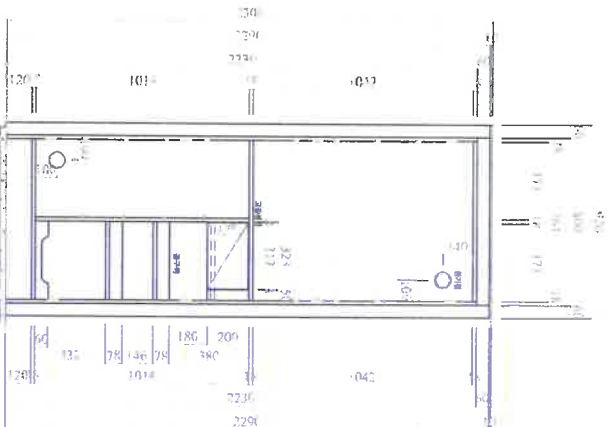

INNER VIEW

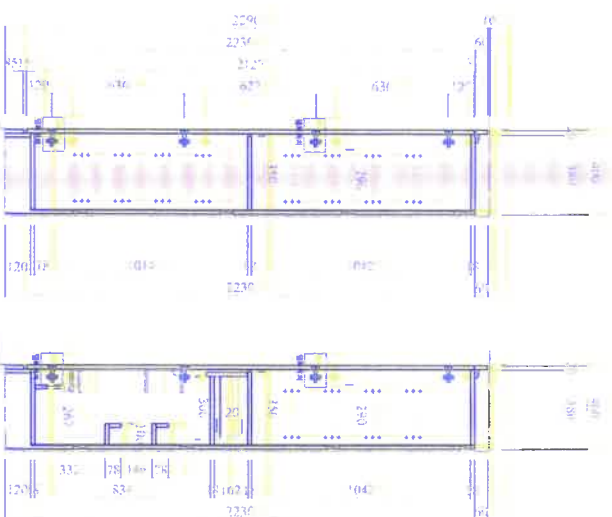

SIDE VIEW

회사명	NYN 엔와이엔
원정명	 김포 마송 B-7BL 공동주택 건설공사
시공사	
해당평형 및 세대수	214세대
(도면:107 / 반대:107)	
29A, B㎡형	현관신발장
영업담당	
설계자	
수정/검토	
최종승인:	
주 취	
도면번호	
납품현장	
담당자책임	
구 분	
DATE	
NEW	2022.06.15(수정)
1회	2022.04.27(신규)
2회	2022.05.25(수정)
3회	2022.05.31(수정)
4회	2022.06.14(수정)
NYN 엔와이엔 공장 : 경북경산시 진량읍 풍만사로 98(신항리) TEL : 053)856 - 0011 ~ 3 FAX : 053)856 - 0014	

품질검사 의뢰서

시험·검사종목	밀도, 휨강도, 박리강도, 나사못유지력, 폼알데하이드방산량 <input checked="" type="checkbox"/> KS <input type="checkbox"/> 비KS)		
시료명	파티클보드 18T(15형, E0) (*재고량: 712 세대)		
시료량	1조 (채취일: 2022년 06월 30일)		
시료 또는 자재 생산국	대한민국		
시료 채취 장소	현장내		
시료 채취자	소속: 경남기업㈜	담당 업무: 품질관리자	성명: 엄기봉 (서명 또는 인)
참관자	소속: 김포마송 건설사업관리단	담당 업무: 건축건설사업 관리기술인	성명: 채수형 (서명 또는 인)
시험 및 시방기준	KSF 3104		
성과 이용 목적	<input checked="" type="checkbox"/> 품질시험용 <input type="checkbox"/> 자재선정용 <input type="checkbox"/> 품질확인용 <input type="checkbox"/> 기타 ()		
공사개요	공사명	김포마송 B-7BL 아파트건설공사 7공구	
	착공일	2019년 12월 31일	
	준공예정일	2022년 10월 23일	
발주자	한국토지주택공사		
시공자	경남기업㈜		
국가중요시설 여부	해당없음		
<p>「건설기술 진흥법」 제60조제1항에 따라 품질시험·검사를 의뢰합니다.</p> <p style="text-align: right;">2022년 06월 30일</p> <p style="text-align: right;">의뢰인 성명: 홍진기 (서명 또는 인) 전화번호: 031-526-1018 주소: 경기도 김포시 통진읍 마송리 518</p>			
<p>비고</p> <p>1. 국가중요시설 여부는 "국가중요시설(시설명)"로 적습니다.</p> <p>2. 국가중요시설이란 대통령관저, 국회의사당, 대법원, 국가정보원, 중앙행정기관의 청사, 원자력발전소, 발전용량 100만kw 이상 발전소, 전국권으로 방송되는 공영 라디오·TV방송국, 라디오방송 송신출력 500만kw 이상의 송신시설, 군사시설, 공항 및 댐 등을 말합니다.</p>			
처리절차			
<div style="display: flex; justify-content: space-around; align-items: center;"> <div style="border: 1px solid black; padding: 5px; margin: 5px;">의뢰서 작성</div> → <div style="border: 1px solid black; padding: 5px; margin: 5px;">접수</div> → <div style="border: 1px solid black; padding: 5px; margin: 5px;">시험·검사 실시</div> → <div style="border: 1px solid black; padding: 5px; margin: 5px;">성과서 작성, 결재</div> → <div style="border: 1px solid black; padding: 5px; margin: 5px;">발급</div> </div>			
절취선			
접수증			
<p>1. 접수일:</p> <p>2. 의뢰 시험·검사 종목:</p> <p>3. 시료명 및 시료량:</p> <p style="text-align: right;">귀하께서 의뢰한 시험·검사 요청 건은 접수일부터 약 ()일이 걸릴 예정임을 알려드리며 이 접수증을 발급합니다.</p> <p style="text-align: right;">년 월 일</p> <p style="text-align: right;">접수자: 성명: (서명 또는 인)</p>			

품질검사 의뢰서

시험·검사종목	밀도, 폼알데하이드방산량 <input checked="" type="checkbox"/> KS <input type="checkbox"/> 비KS)		
시료명	고밀도섬유판, HDF 3T(E0) (*재고량: 712 세대)		
시료량	1조 (채취일 : 2022년 06월 30일)		
시료 또는 자재 생산국	대한민국		
시료 채취 장소	현장내		
시료 채취자	소속: 경남기업㈜	담당 업무: 품질관리자	성명: 엄기봉 (서명 또는 인)
참관자	소속: 김포마송 건설사업관리단	담당 업무: 건축건설사업 관리기술인	성명: 채수형 (서명 또는 인)
시험 및 시방기준	KSF 3200		
성과 이용 목적	<input checked="" type="checkbox"/> 품질시험용 <input type="checkbox"/> 자재선정용 <input type="checkbox"/> 품질확인용 <input type="checkbox"/> 기타 ()		
공사개요	공사명	김포마송 B-7BL 아파트건설공사 7공구	
	착공일	2019년 12월 31일	
	준공예정일	2022년 10월 23일	
발주자	한국토지주택공사		
시공자	경남기업㈜		
국가중요시설 여부	해당없음		
<p>「건설기술 진흥법」 제60조제1항에 따라 품질시험·검사를 의뢰합니다.</p> <p style="text-align: right;">2022년 06월 30일</p> <p style="text-align: right;">의뢰인 성명: 홍진기 (서명 또는 인) 전화번호: 031-526-1018 주소: 경기도 김포시 통진읍 마송리 518</p>			
<p>비고</p> <p>1. 국가중요시설 여부는 "국가중요시설(시설명)"로 적습니다.</p> <p>2. 국가중요시설이란 대통령령, 국회의사당, 대법원, 국가정보원, 중앙행정기관의 청사, 원자력발전소, 발전용량 100만kW 이상 발전소, 전국권으로 방송되는 공영 라디오·TV방송국, 라디오방송 송신출력 500만W 이상의 송신시설, 군사시설, 공항 및 댐 등을 말합니다.</p>			
처리절차			
			
절취선			
접수증			
<p>1. 접수일:</p> <p>2. 의뢰 시험·검사 종목:</p> <p>3. 시료명 및 시료량:</p> <p style="text-align: right;">귀하께서 의뢰한 시험·검사 요청 건은 접수일부터 약 ()일이 걸릴 예정임을 알려드리며 이 접수증을 발급합니다.</p> <p style="text-align: right;">년 월 일</p> <p style="text-align: right;">접수자: 성명: (서명 또는 인)</p>			

품질검사 의뢰서

시험·검사종목	원자무게, 수지함량		<input type="checkbox"/> KS <input checked="" type="checkbox"/> 비KS)
시료명	LPL	(*재고량: 712 세대)	
시료량	1조	(채취일 : 2022년 06월 30일)	
시료 또는 자재 생산국	대한민국		
시료 채취 장소	현장내		
시료 채취자	소속: 경남기업㈜	담당 업무: 품질관리자	성명: 엄기봉 (서명 또는 인)
참관자	소속: 김포마송 건설사업관리단	담당 업무: 건축건설사업 관리기술인	성명: 채수형 (서명 또는 인)
시험 및 시방기준	LHCS 41 57 01		
성과 이용 목적	<input checked="" type="checkbox"/> 품질시험용 <input type="checkbox"/> 자재선정용 <input type="checkbox"/> 품질확인용 <input type="checkbox"/> 기타 ()		
공사개요	공사명	김포마송 B-7BL 아파트건설공사 7공구	
	착공일	2019년 12월 31일	
	준공예정일	2022년 10월 23일	
발주자	한국토지주택공사		
시공자	경남기업㈜		
국가중요시설 여부	해당없음		
「건설기술 진흥법」 제60조제1항에 따라 품질시험·검사를 의뢰합니다. <div style="text-align: right; margin-top: 10px;"> 2022년 06월 30일 의뢰인 성명: 홍진기 전화번호: 031-526-1018 주소: 경기도 김포시 통진읍 마송리 518 </div>			
비교 1. 국가중요시설 여부는 "국가중요시설(시설명)"로 적습니다. 2. 국가중요시설이란 대통령령, 국회의사당, 대법원, 국가정보원, 중앙행정기관의 청사, 원자력발전소, 발전용량 100만kW 이상 발전소, 전국권으로 방송되는 공영 라디오·TV방송국, 라디오방송 송신출력 500만kW 이상의 송신시설, 군사시설, 공항 및 댐 등을 말합니다.			
처리절차			
			
절취선			
접수증			
1. 접수일: 2. 의뢰 시험·검사 종목: 3. 시료명 및 시료량: 귀하께서 의뢰한 시험·검사 요청 건은 접수일부터 약 ()일이 걸릴 예정임을 알려드리며 이 접수증을 발급합니다.			
			년 월 일
접수자:			(서명 또는 인)
성명:			

품질검사 의뢰서

시험·검사종목	내구성,내식성 <input checked="" type="checkbox"/> KS <input type="checkbox"/> 비KS)		
시료명	컵한지 (*재고량: 712 세대)		
시료량	1조 (채취일 : 2022년 06월 30일)		
시료 또는 자재 생산국	대한민국		
시료 채취 장소	현장내		
시료 채취자	소속: 경남기업㈜	담당 업무: 품질관리자	성명: 엄기봉 (서명 또는 인)
참관자	소속: 김포마송 건설사업관리단	담당 업무: 건축건설사업 관리기술인	성명: 채수형 (서명 또는 인)
시험 및 시방기준	LH전문시방서 47010		
성과 이용 목적	<input checked="" type="checkbox"/> 품질시험용 <input type="checkbox"/> 자재선정용 <input type="checkbox"/> 품질확인용 <input type="checkbox"/> 기타 ()		
공사개요	공사명	김포마송 B-7BL 아파트건설공사 7공구	
	착공일	2019년 12월 31일	
	준공예정일	2022년 10월 23일	
발주자	한국토지주택공사		
시공자	경남기업㈜		
국가중요시설 여부	해당없음		
<p>「건설기술 진흥법」 제60조제1항에 따라 품질시험·검사를 의뢰합니다.</p> <p style="text-align: right;">2022년 06월 30일</p> <p style="text-align: right;">의뢰인 성명: 홍진기 (서명 또는 인) 전화번호: 031-526-1018 주소: 경기도 김포시 통진읍 마송리 518</p>			
<p>비고</p> <p>1. 국가중요시설 여부는 "국가중요시설(시설명)"로 적습니다.</p> <p>2. 국가중요시설이란 대통령관저, 국회의사당, 대법원, 국가정보원, 중앙행정기관의 청사, 원자력발전소, 발전용량 100만㎾ 이상 발전소, 전국권으로 방송되는 공영 라디오·TV방송국, 라디오방송 송신출력 500만㎾ 이상의 송신시설, 군사시설, 공항 및 댐 등을 말합니다.</p>			
처리절차			
절취선			
접수증			
<p>1. 접수일:</p> <p>2. 의뢰 시험·검사 종류:</p> <p>3. 시료명 및 시료량:</p> <p style="text-align: right;">귀하께서 의뢰한 시험·검사 요청 건은 접수일부터 약 ()일이 걸릴 예정임을 알려드리며 이 접수증을 발급합니다.</p> <p style="text-align: right;">년 월 일</p> <p style="text-align: right;">접수자: _____ 성명: _____ (서명 또는 인)</p>			

품질검사 의뢰서

시험·검사종목	상온박리성 <input type="checkbox"/> KS <input checked="" type="checkbox"/> 비KS)				
시료명	옛지 (*재고량: 712 세대)				
시료량	1조 (채취일 : 2022년 06월 30일)				
시료 또는 자재 생산국	대한민국				
시료 채취 장소	현장내				
시료 채취자	소속: 경남기업㈜	담당 업무: 품질관리자	성명	엄기봉 (서명 또는 인)	
참관자	소속: 김포마송 건설사업관리단	담당 업무: 건축건설사업 관리기술인	성명	채수형 (서명 또는 인)	
시험 및 시방기준	LH전문시방서 47010				
성과 이용 목적	<input checked="" type="checkbox"/> 품질시험용 <input type="checkbox"/> 자재선정용 <input type="checkbox"/> 품질확인용 <input type="checkbox"/> 기타 ()				
공사개요	공사명	김포마송 B-7BL 아파트건설공사 7공구			
	착공일	2019년 12월 31일			
	준공예정일	2022년 10월 23일			
발주자	한국토지주택공사				
시공자	경남기업㈜				
국가중요시설 여부	해당없음				
<p>「건설기술 진흥법」 제60조제1항에 따라 품질시험·검사를 의뢰합니다.</p> <p style="text-align: right;">2022년 06월 30일</p> <p style="text-align: right;">의뢰인 성명: 홍진기 (서명 또는 인) 전화번호: 031-526-1018 주소: 경기도 김포시 흥진읍 마송리 518</p>					
<p>비고</p> <p>1. 국가중요시설 여부는 "국가중요시설(시설명)"로 적습니다.</p> <p>2. 국가중요시설이란 대통령령, 국회의사당, 대법원, 국가정보원, 중앙행정기관의 청사, 원자력발전소, 발전용량 100만kw 이상 발전소, 전국권으로 방송되는 공영 라디오·TV방송국, 라디오방송 송신출력 500만kw 이상의 송신시설, 군사시설, 공항 및 댐 등을 말합니다.</p>					
처리절차					
					
절취선					
접수증					
<p>1. 접수일:</p> <p>2. 의뢰 시험·검사 종목:</p> <p>3. 시료명 및 시료량:</p> <p style="text-align: right;">귀하께서 의뢰한 시험·검사 요청 건은 접수일부터 약 ()일이 걸릴 예정임을 알려드리며 이 접수증을 발급합니다.</p> <p style="text-align: right;">년 월 일</p> <p style="text-align: right;">접수자: _____ 성명: _____ (서명 또는 인)</p>					