

품질 검사 의뢰서

시험 · 검사종목	폼알데하이드방산량 (■ KS □비KS)		
시료명	파티클보드(15.0형 18mm) (재고량 : 857개소)		
시료량	1조	(채 취 일: 2021년 7월 15일)	
시료 또는 자재생산국	대한민국		
시료 채취 장소	공장내 [회사명(생산업체): 에스에프웨미리(주)(동화기업(주))]		
시료 채취자	소속 요진건설산업(주)	담당업무 품질관리자	성명 김 기 열 (서명 또는 인)
입회자	소속 한국토지주택공사	담당업무 건축감독	성명 김 동 준 (서명 또는 인)
시험 및 시방기준	LH전문시방서(47010), KSF-3104		
성과 이용 목적	<input checked="" type="checkbox"/> 품질시험용 <input type="checkbox"/> 자재선정용 <input type="checkbox"/> 품질확인용 <input checked="" type="checkbox"/> 기타(KOLAS)		
공사개요	공사명	화성동탄2 A57-1BL 행복주택 건설공사 24공구	
	착공일	2019.12.20	
	준공예정일	2021.12.16	
발주자	한국토지주택공사		
시공자	요진건설산업(주), 한양산업개발(주), 부광건설(주)		
국가중요시설 여부	해당사항 없음		

「건설기술진흥법」 제60조 제1항에 따라 품질시험·검사를 의뢰합니다.

2021년 7월 16일

의뢰인 성명 : 현장대리인 박 성 울

(서명 또는 인)

전화번호 : 031-378-3174

주소 : 경기도 화성시 신동 512번지

[비고]

1. 국가중요시설 여부는 "국가중요시설(시설명)"로 적습니다.
2. 국가중요시설이란 대통령관저, 국회의사당, 대법원, 국가정보원, 중앙행정기간의 청사, 원자력발전소, 발전용량 100만kW 이상 발전소, 전국권으로 방송되는 공영 라디오·TV방송국, 라디오방송 송신출력 500만kW 이상의 송신시설, 군사시설, 공항 및 댐등을 말합니다.

처리절차

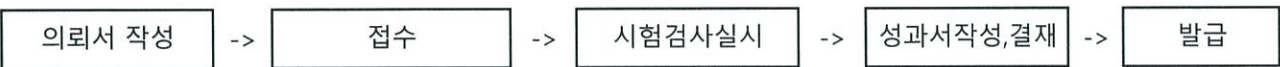

절 취 선
접수증

- 1.접수일:
- 2.의뢰 시험 · 검사 종목:
- 3.시료명 및 시료량:

귀하께서 의뢰한 시험 · 검사 요청 건은 접수일부터 약 ()일이 걸릴 예정임을 알려드리며 이 접수증을 발급합니다.

접수자: 성명:	년 월 일 (건설기술용역업자) (서명 또는 인)
-------------	--

품질 검사 의뢰서

시험 · 검사종목	포알데하이드방산량 (■ KS □비KS)		
시료명	파티클보드(15.0형 18mm)		(재고량 : 857개소)
시료량	1조	(채 취 일: 2021년 7월 15일)	
시료 또는 자재생산국	대한민국		
시료 채취 장소	공장내 [회사명(생산업체): 에스에프웨미리(주)(동화기업(주))		
시료 채취자	소속 요진건설산업(주)	담당업무 품질관리자	성명 김 기 열 (서명 또는 인)
입회자	소속 한국토지주택공사	담당업무 건축감독	성명 김 동 준 (서명 또는 인)
시험 및 시방기준	LH전문시방서(47010), KSF-3104		
성과 이용 목적	<input checked="" type="checkbox"/> 품질시험용 <input type="checkbox"/> 자재선정용 <input type="checkbox"/> 품질확인용 <input checked="" type="checkbox"/> 기타(KOLAS)		
공사개요	공사명	화성동탄2 A57-1BL 행복주택 건설공사 24공구	
	착공일	2019.12.20	
	준공예정일	2021.12.16	
발주자	한국토지주택공사		
시공자	요진건설산업(주), 한양산업개발(주), 부광건설(주)		
국가중요시설 여부	해당사항 없음		

「건설기술진흥법」 제60조 제1항에 따라 품질시험·검사를 의뢰합니다.

2021년 7월 16일

의뢰인 성명 : 현장대리인 박 성 울

(서명 또는 인)

전화번호 : 031-378-3174

주소 : 경기도 화성시 신동 512번지

[비고]

1. 국가중요시설 여부는 "국가중요시설(시설명)"로 적습니다.
2. 국가중요시설이란 대통령령, 국회의사당, 대법원, 국가정보원, 중앙행정기간의 청사, 원자력발전소, 발전용량 100만kW 이상 발전소, 전국권으로 방송되는 공영 라디오·TV방송국, 라디오방송 송신출력 500만kW 이상의 송신시설, 군사시설, 공항 및 댐등을 말합니다.

처리절차

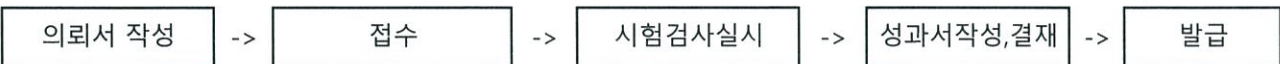

절 취 선
접수증

- 1.접수일:
- 2.의뢰 시험 · 검사 종목:
- 3.시료명 및 시료량:

귀하께서 의뢰한 시험 · 검사 요청 건은 접수일로부터 약 ()일이 걸릴 예정임을 알려드리며 이 접수증을 발급합니다.

접수자: 성명:	년 월 일 (건설기술용역업자) (서명 또는 인)
-------------	--

품질 검사 의뢰서

시험 · 검사종목	폴알데하이드방산량 (■ KS □비KS)		
시료명	고밀도섬유판(3mm)	(재고량 : 857개소)	
시료량	1조	(채 취 일: 2021년 7월 13일)	
시료 또는 자재생산국	대한민국		
시료 채취 장소	공장내	[회사명(생산업체): 에스에프웨미리(주)(주유니드)]	
시료 채취자	소속 요진건설산업(주)	담당업무 품질관리자	성명 김 기 열 (서명 또는 인)
입회자	소속 한국토지주택공사	담당업무 건축감독	성명 김 동 준 (서명 또는 인)
시험 및 시방기준	LH전문시방서(47010), KSF-3200		
성과 이용 목적	<input checked="" type="checkbox"/> 품질시험용 <input type="checkbox"/> 자재선정용 <input type="checkbox"/> 품질확인용 <input checked="" type="checkbox"/> 기타(KOLAS)		
공사개요	공 사 명	화성동탄2 A57-1BL 행복주택 건설공사 24공구	
	착 공 일	2019.12.20	
	준공예정일	2021.12.16	
발주자	한국토지주택공사		
시공자	요진건설산업(주), 한양산업개발(주), 부광건설(주)		
국가중요시설 여부	해당사항 없음		

「건설기술진흥법」 제60조 제1항에 따라 품질시험·검사를 의뢰합니다.

2021년 7월 13일

의뢰인 성명 : 현장대리인 박 성 울 (서명 또는 인)

전화번호 : 031-378-3174

주소 : 경기도 화성시 신동 512번지

[비고]

1. 국가중요시설 여부는 "국가중요시설(시설명)"로 적습니다.
2. 국가중요시설이란 대통령관저, 국회의사당, 대법원, 국가정보원, 중앙행정기관의 청사, 원자력발전소, 발전용량 100만kW 이상 발전소, 전국권으로 방송되는 공영 라디오·TV방송국, 라디오방송 송신출력 500만kW 이상의 송신시설, 군사시설, 공항 및 댐등을 말합니다.

처리절차

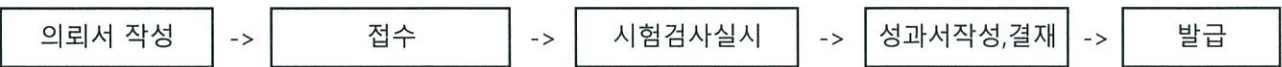

절 취 선
접수증

- 1.접수일:
- 2.의뢰 시험 · 검사 종목:
- 3.시료명 및 시료량:

귀하께서 의뢰한 시험 · 검사 요청 건은 접수일부터 약 ()일이 걸릴 예정임을 알려드리며 이 접수증을 발급합니다.

접수자: 성명:	년 월 일 (건설기술용역업자) (서명 또는 인)
-------------	--

품질 검사 의뢰서

시험 · 검사종목	폼알데하이드방산량 (■ KS □비KS)		
시료명	합판(18mm)	(재고량 : 857개소)	
시료량	1조	(채 취 일: 2021년 7월 15일)	
시료 또는 자재생산국	대한민국		
시료 채취 장소	공장내	[회사명(생산업체): 에스에프웨이미리(주)(SUN&L)]	
시료 채취자	소속 요진건설산업(주)	담당업무 품질관리자	성명 김 기 열 (서명 또는 인)
입회자	소속 한국토지주택공사	담당업무 건축감독	성명 김 동 준 (서명 또는 인)
시험 및 시방기준	LH전문시방서(47010), KSF-3200		
성과 이용 목적	<input checked="" type="checkbox"/> 품질시험용 <input type="checkbox"/> 자재선정용 <input type="checkbox"/> 품질확인용 <input checked="" type="checkbox"/> 기타(KOLAS)		
공사개요	공사명	화성동탄2 A57-1BL 행복주택 건설공사 24공구	
	착공일	2019.12.20	
	준공예정일	2021.12.16	
발주자	한국토지주택공사		
시공자	요진건설산업(주), 한양산업개발(주), 부광건설(주)		
국가중요시설 여부	해당사항 없음		

「건설기술진흥법」 제60조 제1항에 따라 품질시험·검사를 의뢰합니다.

2021년 7월 16일

의뢰인 성명 : 현장대리인 박 성 울

(서명 또는 인)

전화번호 : 031-378-3174

주소 : 경기도 화성시 신동 512번지

[비고]

1. 국가중요시설 여부는 "국가중요시설(시설명)"로 적습니다.
2. 국가중요시설이란 대통령관저, 국회의사당, 대법원, 국가정보원, 중앙행정기간의 청사, 원자력발전소, 발전용량 100만kW 이상 발전소, 전국권으로 방송되는 공영 라디오.TV방송국, 라디오방송 송신출력 500만kW 이상의 송신시설, 군사시설, 공항 및 댐등을 말합니다.

처리절차



절 취 선
접수증

- 1.접수일:
- 2.의뢰 시험 · 검사 종목:
- 3.시료명 및 시료량:

귀하께서 의뢰한 시험 · 검사 요청 건은 접수일부터 약 ()일이 걸릴 예정임을 알려드리며 이 접수증을 발급합니다.

접수자: 성명:	년 월 일 (건설기술용역업자) (서명 또는 인)
-------------	--

품질 검사 의뢰서

시험 · 검사종목	폼알데하이드방산량 (■ KS □비KS)		
시료명	합판(15mm) (재고량 : 857개소)		
시료량	1조	(채 취 일: 2021년 7월 15일)	
시료 또는 자재생산국	대한민국		
시료 채취 장소	공장내 [회사명(생산업체): 에스에프웨미리(주)(SUN&L)]		
시료 채취자	소속 요진건설산업(주)	담당업무 품질관리자	성명 김 기 열 (서명 또는 인)
입회자	소속 한국토지주택공사	담당업무 건축감독	성명 김 동 준 (서명 또는 인)
시험 및 시방기준	LH전문시방서(47010), KSF-3200		
성과 이용 목적	<input checked="" type="checkbox"/> 품질시험용 <input type="checkbox"/> 자재선정용 <input type="checkbox"/> 품질확인용 <input checked="" type="checkbox"/> 기타(KOLAS)		
공사개요	공사명	화성동탄2 A57-1BL 행복주택 건설공사 24공구	
	착공일	2019.12.20	
	준공예정일	2021.12.16	
발주자	한국토지주택공사		
시공자	요진건설산업(주), 한양산업개발(주), 부광건설(주)		
국가중요시설 여부	해당사항 없음		

「건설기술진흥법」 제60조 제1항에 따라 품질시험·검사를 의뢰합니다.

2021년 7월 16일

의뢰인 성명 : 현장대리인 박 성 울

(서명 또는 인)

전화번호 : 031-378-3174

주소 : 경기도 화성시 신동 512번지

[비고]

1. 국가중요시설 여부는 "국가중요시설(시설명)"로 적습니다.
2. 국가중요시설이란 대통령관저, 국회의사당, 대법원, 국가정보원, 중앙행정기간의 청사, 원자력발전소, 발전용량 100만kW 이상 발전소, 전국권으로 방송되는 공영 라디오·TV방송국, 라디오방송 송신출력 500만kW 이상의 송신시설, 군사시설, 공항 및 댐등을 말합니다.

처리절차

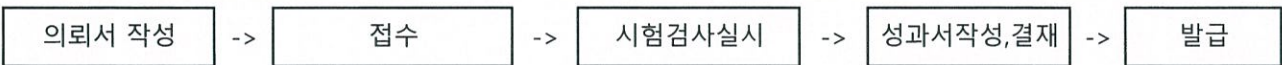

절 취 선
접수증

- 1.접수일:
- 2.의뢰 시험 · 검사 종목:
- 3.시료명 및 시료량:

귀하께서 의뢰한 시험 · 검사 요청 건은 접수일부터 약 ()일이 걸릴 예정임을 알려드리며 이 접수증을 발급합니다.

접수자:
성명:

년 월 일
(건설기술용역업자)
(서명 또는 인)

품질 검사 의뢰서

시험 · 검사종목	밀도, 박리강도, 휨강도, 나사못유지력 (■ KS □비KS)			
시료명	파티클보드(15.0형 18mm)		(재고량 : 857개소)	
시료량	1조	(채 취 일: 2021년 7월 15일)		
시료 또는 자재생산국	대한민국			
시료 채취 장소	공장내 [회사명(생산업체): 에스에프웨미리(주)(동화기업(주))			
시료 채취자	소속 요진건설산업(주)	담당업무 품질관리자	성명 김기열	(서명 또는 인)
입회자	소속 한국토지주택공사	담당업무 건축감독	성명 김동준	(서명 또는 인)
시험 및 시방기준	LH전문시방서(47010), KSF-3104			
성과 이용 목적	<input checked="" type="checkbox"/> 품질시험용 <input type="checkbox"/> 자재선정용 <input type="checkbox"/> 품질확인용 <input type="checkbox"/> 기타 ()			
공사개요	공사명	화성동탄2 A57-1BL 행복주택 건설공사 24공구		
	착공일	2019.12.20		
	준공예정일	2021.12.16		
발주자	한국토지주택공사			
시공자	요진건설산업(주), 한양산업개발(주), 부광건설(주)			
국가중요시설 여부	해당사항 없음			

「건설기술진흥법」 제60조 제1항에 따라 품질시험·검사를 의뢰합니다.

2021년 7월 16일

의뢰인 성명 : 현장대리인 박성울

(서명 또는 인)

전화번호 : 031-378-3174

주소 : 경기도 화성시 신동 512번지

[비고]

1. 국가중요시설 여부는 "국가중요시설(시설명)"로 적습니다.
2. 국가중요시설이란 대통령관저, 국회의사당, 대법원, 국가정보원, 중앙행정기간의 청사, 원자력발전소, 발전용량 100만kW 이상 발전소, 전국권으로 방송되는 공영 라디오.TV방송국, 라디오방송 송신출력 500만kW 이상의 송신시설, 군사시설, 공항 및 댐등을 말합니다.

처리절차

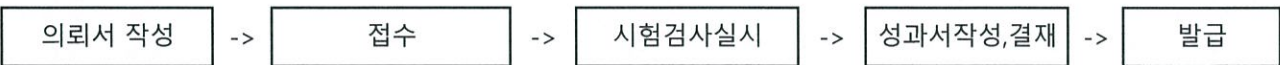

절 취 선
접수증

- 1.접수일:
- 2.의뢰 시험 · 검사 종목:
- 3.시료명 및 시료량:

귀하께서 의뢰한 시험 · 검사 요청 건은 접수일부터 약 ()일이 걸릴 예정임을 알려드리며 이 접수증을 발급합니다.

접수자: 성명:	년 월 일 (건설기술용역업자) (서명 또는 인)
-------------	----------------------------------

품질 검사 의뢰서

시험 · 검사종목	밀도, 박리강도, 휨강도, 나사못유지력 (■ KS □비KS)		
시료명	파티클보드(15.0형 15mm) (재고량 : 857개소)		
시료량	1조	(채 취 일: 2021년 7월 15일)	
시료 또는 자재생산국	대한민국		
시료 채취 장소	공장내 [회사명(생산업체): 에스에프웨미리(주)(동화기업(주))		
시료 채취자	소속 요진건설산업(주)	담당업무 품질관리자	성명 김기열 (서명 또는 인)
입회자	소속 한국토지주택공사	담당업무 건축감독	성명 김동준 (서명 또는 인)
시험 및 시방기준	LH전문시방서(47010), KSF-3104		
성과 이용 목적	<input checked="" type="checkbox"/> 품질시험용 <input type="checkbox"/> 자재선정용 <input type="checkbox"/> 품질확인용 <input type="checkbox"/> 기타 ()		
공사개요	공사명	화성동탄2 A57-1BL 행복주택 건설공사 24공구	
	착공일	2019.12.20	
	준공예정일	2021.12.16	
발주자	한국토지주택공사		
시공자	요진건설산업(주), 한양산업개발(주), 부광건설(주)		
국가중요시설 여부	해당사항 없음		

「건설기술진흥법」 제60조 제1항에 따라 품질시험·검사를 의뢰합니다.

2021년 7월 16일

의뢰인 성명 : 현장대리인 박성율

(서명 또는 인)

전화번호 : 031-378-3174

주소 : 경기도 화성시 신동 512번지

[비고]

1. 국가중요시설 여부는 "국가중요시설(시설명)"로 적습니다.
2. 국가중요시설이란 대통령령, 국회의사당, 대법원, 국가정보원, 중앙행정기간의 청사, 원자력발전소, 발전용량 100만kW 이상 발전소, 전국권으로 방송되는 공영 라디오·TV방송국, 라디오방송 송신출력 500만kW 이상의 송신시설, 군사시설, 공항 및 댐등을 말합니다.

처리절차

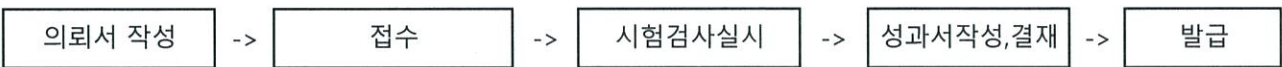

절 취 선
접수증

- 1.접수일:
- 2.의뢰 시험 · 검사 종목:
- 3.시료명 및 시료량:

귀하께서 의뢰한 시험 · 검사 요청 건은 접수일부터 약 ()일이 걸릴 예정임을 알려드리며 이 접수증을 발급합니다.

접수자: 성명:	년 월 일 (건설기술용역업자) (서명 또는 인)
-------------	--

품질 검사 의뢰서

시험 · 검사종목	밀도 (■ KS □비KS)		
시료명	고밀도섬유판(3mm)	(재고량 : 857개소)	
시료량	1조	(채 취 일: 2021년 7월 13일)	
시료 또는 자재생산국	대한민국		
시료 채취 장소	공장내 [회사명(생산업체): 에스에프웨미리(주)(유니드)]		
시료 채취자	소속 요진건설산업(주)	담당업무 품질관리자	성명 김 기 열 (서명 또는 인)
입회자	소속 한국토지주택공사	담당업무 건축감독	성명 김 동 준 (서명 또는 인)
시험 및 시방기준	LH전문시방서(47010), KSF-3200		
성과 이용 목적	<input checked="" type="checkbox"/> 품질시험용 <input type="checkbox"/> 자재선정용 <input type="checkbox"/> 품질확인용 <input type="checkbox"/> 기타 ()		
공사개요	공사명	화성동탄2 A57-1BL 행복주택 건설공사 24공구	
	착공일	2019.12.20	
	준공예정일	2021.12.16	
발주자	한국토지주택공사		
시공자	요진건설산업(주), 한양산업개발(주), 부광건설(주)		
국가중요시설 여부	해당사항 없음		

「건설기술진흥법」 제60조 제1항에 따라 품질시험·검사를 의뢰합니다.

2021년 7월 16일

의뢰인 성명 : 현장대리인 박 성 울

(서명 또는 인)

전화번호 : 031-378-3174

주소 : 경기도 화성시 신동 512번지

[비고]

1. 국가중요시설 여부는 "국가중요시설(시설명)"로 적습니다.
2. 국가중요시설이란 대통령관저, 국회의사당, 대법원, 국가정보원, 중앙행정기간의 청사, 원자력발전소, 발전용량 100만kW 이상 발전소, 전국권으로 방송되는 공영 라디오·TV방송국, 라디오방송 송신출력 500만kW 이상의 송신시설, 군사시설, 공항 및 댐등을 말합니다.

처리절차

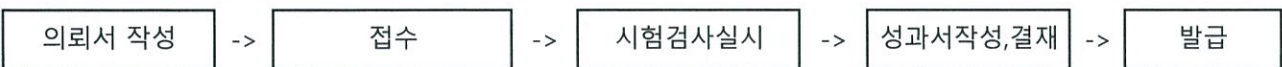

절 취 선
접수증

- 1.접수일:
- 2.의뢰 시험 · 검사 종목:
- 3.시료명 및 시료량:

귀하께서 의뢰한 시험 · 검사 요청 건은 접수일부터 약 ()일이 걸릴 예정임을 알려드리며 이 접수증을 발급합니다.

접수자: 성명:	년 월 일 (건설기술용역업자) (서명 또는 인)
-------------	--

품질 검사 의뢰서

시험 · 검사종목	준내수인장접착력 (■ KS □비KS)		
시료명	합판(18mm) (재고량 : 857개소)		
시료량	1조	(채 취 일: 2021년 7월 15일)	
시료 또는 자재생산국	대한민국		
시료 채취 장소	공장내 [회사명(생산업체): 에스에프웨이미리(주)SUN&L]		
시료 채취자	소속 요진건설산업(주)	담당업무 품질관리자	성명 김 기 열 (서명 또는 인)
입회자	소속 한국토지주택공사	담당업무 건축감독	성명 김 동 준 (서명 또는 인)
시험 및 시방기준	LH전문시방서(47010), KSF-3101		
성과 이용 목적	<input checked="" type="checkbox"/> 품질시험용 <input type="checkbox"/> 자재선정용 <input type="checkbox"/> 품질확인용 <input type="checkbox"/> 기타 ()		
공사개요	공사명	화성동탄2 A57-1BL 행복주택 건설공사 24공구	
	착공일	2019.12.20	
	준공예정일	2021.12.16	
발주자	한국토지주택공사		
시공자	요진건설산업(주), 한양산업개발(주), 부광건설(주)		
국가중요시설 여부	해당사항 없음		

「건설기술진흥법」 제60조 제1항에 따라 품질시험·검사를 의뢰합니다.

2021년 7월 16일

의뢰인 성명 : 현장대리인 박 성 울

(서명 또는 인)

전화번호 : 031-378-3174

주소 : 경기도 화성시 신동 512번지

[비고]

1. 국가중요시설 여부는 "국가중요시설(시설명)"로 적습니다.
2. 국가중요시설이란 대통령관저, 국회의사당, 대법원, 국가정보원, 중앙행정기간의 청사, 원자력발전소, 발전용량 100만kW 이상 발전소, 전국권으로 방송되는 공영 라디오·TV방송국, 라디오방송 송신출력 500만kW 이상의 송신시설, 군사시설, 공항 및 댐등을 말합니다.

처리절차

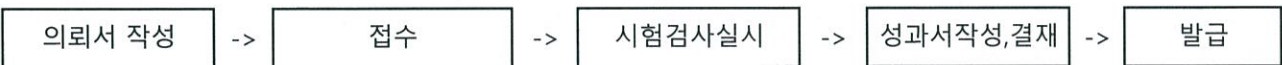

절 취 선
접수증

- 1.접수일:
- 2.의뢰 시험 · 검사 종목:
- 3.시료명 및 시료량:

귀하께서 의뢰한 시험 · 검사 요청 건은 접수일부터 약 ()일이 걸릴 예정임을 알려드리며 이 접수증을 발급합니다.

접수자: 성명:	년 월 일 (건설기술용역업자) (서명 또는 인)
-------------	--

품질 검사 의뢰서

시험·검사종목	준내수인장접착력 (■ KS □비KS)		
시료명	합판(15mm) (재고량 : 857개소)		
시료량	1조	(채 취 일: 2021년 7월 15일)	
시료 또는 자재생산국	대한민국		
시료 채취 장소	공장내 [회사명(생산업체): 에스에프웨이미리(주)(SUN&L)]		
시료 채취자	소속 요진건설산업(주)	담당업무 품질관리자	성명 김 기 열 (서명 또는 인)
입회자	소속 한국토지주택공사	담당업무 건축감독	성명 김 동 준 (서명 또는 인)
시험 및 시방기준	LH전문시방서(47010), KSF-3101		
성과 이용 목적	<input checked="" type="checkbox"/> 품질시험용 <input type="checkbox"/> 자재선정용 <input type="checkbox"/> 품질확인용 <input type="checkbox"/> 기타 ()		
공사개요	공사명	화성동탄2 A57-1BL 행복주택 건설공사 24공구	
	착공일	2019.12.20	
	준공예정일	2021.12.16	
발주자	한국토지주택공사		
시공자	요진건설산업(주), 한양산업개발(주), 부광건설(주)		
국가중요시설 여부	해당사항 없음		

「건설기술진흥법」 제60조 제1항에 따라 품질시험·검사를 의뢰합니다.

2021년 7월 16일

의뢰인 성명 : 현장대리인 박 성 울

(서명 또는 인)

전화번호 : 031-378-3174

주소 : 경기도 화성시 신동 512번지

[비고]

1. 국가중요시설 여부는 "국가중요시설(시설명)"로 적습니다.
2. 국가중요시설이란 대통령관저, 국회의사당, 대법원, 국가정보원, 중앙행정기간의 청사, 원자력발전소, 발전용량 100만kW 이상 발전소, 전국권으로 방송되는 공영 라디오·TV방송국, 라디오방송 송신출력 500만kW 이상의 송신시설, 군사시설, 공항 및 댐등을 말합니다.

처리절차

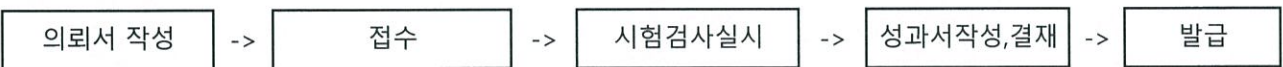

절 취 선
접수증

- 1.접수일:
- 2.의뢰 시험·검사 종목:
- 3.시료명 및 시료량:

귀하께서 의뢰한 시험·검사 요청 건은 접수일부터 약 ()일이 걸릴 예정임을 알려드리며 이 접수증을 발급합니다.

접수자: 성명:	년 월 일 (건설기술용역업자) (서명 또는 인)
-------------	--

품질 검사 의뢰서

시험·검사종목	내열수성, 내열성, 내오염성 (□ KS ■비KS)		
시료명	HPL(문짝마감용 0.45mm) (재고량 : 857개소)		
시료량	1조	(채 취 일: 2021년 7월 15일)	
시료 또는 자재생산국	대한민국		
시료 채취 장소	공장내 [회사명(생산업체): 에스에프훼미리(주) (유신메라민공업(주))]		
시료 채취자	소속 요진건설산업(주)	담당업무 품질관리자	성명 김 기 열 (서명 또는 인)
입회자	소속 한국토지주택공사	담당업무 건축감독	성명 김 동 준 (서명 또는 인)
시험 및 시방기준	LH전문시방서(47010)		
성과 이용 목적	<input checked="" type="checkbox"/> 품질시험용 <input type="checkbox"/> 자재선정용 <input type="checkbox"/> 품질확인용 <input type="checkbox"/> 기타 ()		
공사개요	공사명	화성동탄2 A57-1BL 행복주택 건설공사 24공구	
	착공일	2019.12.20	
	준공예정일	2021.12.16	
발주자	한국토지주택공사		
시공자	요진건설산업(주), 한양산업개발(주), 부광건설(주)		
국가중요시설 여부	해당사항 없음		

「건설기술진흥법」 제60조 제1항에 따라 품질시험·검사를 의뢰합니다.

2021년 7월 16일

의뢰인 성명 : 현장대리인 박 성 울

(서명 또는 인)

전화번호 : 031-378-3174

주소 : 경기도 화성시 신동 512번지

[비고]

1. 국가중요시설 여부는 "국가중요시설(시설명)"로 적습니다.
2. 국가중요시설이란 대통령관저, 국회의사당, 대법원, 국가정보원, 중앙행정기간의 청사, 원자력발전소, 발전용량 100만kW 이상 발전소, 전국권으로 방송되는 공영 라디오·TV방송국, 라디오방송 송신출력 500만kW 이상의 송신시설, 군사시설, 공항 및 댐등을 말합니다.

처리절차

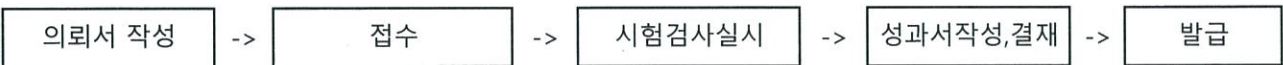

절 취 선
접수증

- 1.접수일:
- 2.의뢰 시험·검사 종목:
- 3.시료명 및 시료량:

귀하께서 의뢰한 시험·검사 요청 건은 접수일부터 약 ()일이 걸릴 예정임을 알려드리며 이 접수증을 발급합니다.

접수자: 성명:	년 월 일 (건설기술용역업자) (서명 또는 인)
-------------	--

품질 검사 의뢰서

시험 · 검사종목	수지함량, 원지무게 (□ KS ■비KS)		
시료명	LPL (재고량 : 857개소)		
시료량	1조	(채 취 일: 2021년 7월 15일)	
시료 또는 자재생산국	대한민국		
시료 채취 장소	공장내	[회사명(생산업체): 에스에프웨미리(유신물산)]	
시료 채취자	소속 요진건설산업(주)	담당업무 품질관리자	성명 김기열 (서명 또는 인)
입회자	소속 한국토지주택공사	담당업무 건축감독	성명 김동준 (서명 또는 인)
시험 및 시방기준	LH전문시방서(47010)		
성과 이용 목적	<input checked="" type="checkbox"/> 품질시험용 <input type="checkbox"/> 자재선정용 <input type="checkbox"/> 품질확인용 <input type="checkbox"/> 기타 ()		
공사개요	공사명	화성동탄2 A57-1BL 행복주택 건설공사 24공구	
	착공일	2019.12.20	
	준공예정일	2021.12.16	
발주자	한국토지주택공사		
시공자	요진건설산업(주), 한양산업개발(주), 부광건설(주)		
국가중요시설 여부	해당사항 없음		

「건설기술진흥법」 제60조 제1항에 따라 품질시험·검사를 의뢰합니다.

2021년 7월 16일

의뢰인 성명 : 현장대리인 박성울

(서명 또는 인)

전화번호 : 031-378-3174

주소 : 경기도 화성시 신동 512번지

[비고]

1. 국가중요시설 여부는 "국가중요시설(시설명)"로 적습니다.
2. 국가중요시설이란 대통령령, 국회의사당, 대법원, 국가정보원, 중앙행정기간의 청사, 원자력발전소, 발전용량 100만kW 이상 발전소, 전국권으로 방송되는 공영 라디오·TV방송국, 라디오방송 송신출력 500만kW 이상의 송신시설, 군사시설, 공항 및 댐등을 말합니다.

처리절차

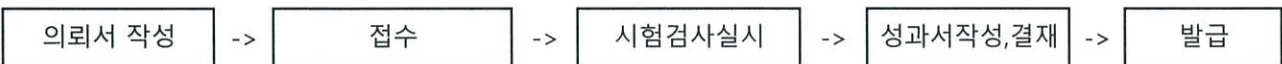

절 취 선
접수증

- 1.접수일:
- 2.의뢰 시험 · 검사 종목:
- 3.시료명 및 시료량:

귀하께서 의뢰한 시험 · 검사 요청 건은 접수일부터 약 ()일이 걸릴 예정임을 알려드리며 이 접수증을 발급합니다.

접수자: 성명:	년 월 일 (건설기술용역업자) (서명 또는 인)
-------------	--

품질 검사 의뢰서

시험·검사종목	상온박리성 (□ KS ■비KS)		
시료명	데커레이션시트(PVC) 엿지(0.6mm) (재고량 : 857개소)		
시료량	1조	(채 취 일: 2021년 7월 15일)	
시료 또는 자재생산국	대한민국		
시료 채취 장소	공장내 [회사명(생산업체): 에스에프웨미리(주) (프린테크케이알)]		
시료 채취자	소속 요진건설산업(주)	담당업무 품질관리자	성명 김 기 열 (서명 또는 인)
입회자	소속 한국토지주택공사	담당업무 건축감독	성명 김 동 준 (서명 또는 인)
시험 및 시방기준	LH전문시방서(47010)		
성과 이용 목적	<input checked="" type="checkbox"/> 품질시험용 <input type="checkbox"/> 자재선정용 <input type="checkbox"/> 품질확인용 <input type="checkbox"/> 기타 ()		
공사개요	공 사 명	화성동탄2 A57-1BL 행복주택 건설공사 24공구	
	착 공 일	2019.12.20	
	준공예정일	2021.12.16	
발주자	한국토지주택공사		
시공자	요진건설산업(주), 한양산업개발(주), 부광건설(주)		
국가중요시설 여부	해당사항 없음		

「건설기술진흥법」 제60조 제1항에 따라 품질시험·검사를 의뢰합니다.

2021년 7월 16일

의뢰인 성명 : 현장대리인 박 성 울

(서명 또는 인)

전화번호 : 031-378-3174

주소 : 경기도 화성시 신동 512번지

[비고]

1. 국가중요시설 여부는 "국가중요시설(시설명)"로 적습니다.
2. 국가중요시설이란 대통령관저, 국회의사당, 대법원, 국가정보원, 중앙행정기간의 청사, 원자력발전소, 발전용량 100만kW 이상 발전소, 전국권으로 방송되는 공영 라디오·TV방송국, 라디오방송 송신출력 500만kW 이상의 송신시설, 군사시설, 공항 및 댐등을 말합니다.

처리절차

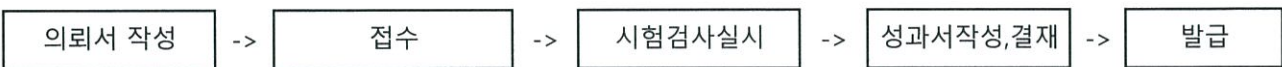

절 취 선
접수증

- 1.접수일:
- 2.의뢰 시험·검사 종목:
- 3.시료명 및 시료량:

귀하께서 의뢰한 시험·검사 요청 건은 접수일부턴 약 ()일이 걸릴 예정임을 알려드리며 이 접수증을 발급합니다.

접수자: 성명:	년 월 일 (건설기술용역업자) (서명 또는 인)
-------------	--

품질 검사 의뢰서

시험·검사종목	원지무게, 내수성, 내스크레치성, 내바리성 (□ KS ■비KS)		
시료명	피니싱호일 (재고량 : 857개소)		
시료량	1조	(채 취 일: 2021년 7월 15일)	
시료 또는 자재생산국	대한민국		
시료 채취 장소	공장내	[회사명(생산업체): 에스에프웨미리(주) (주)피엔씨코리아]	
시료 채취자	소속 요진건설산업(주)	담당업무 품질관리자	성명 김 기 열 (서명 또는 인)
입회자	소속 한국토지주택공사	담당업무 건축감독	성명 김 동 준 (서명 또는 인)
시험 및 시방기준	LH전문시방서(47010)		
성과 이용 목적	<input checked="" type="checkbox"/> 품질시험용 <input type="checkbox"/> 자재선정용 <input type="checkbox"/> 품질확인용 <input type="checkbox"/> 기타 ()		
공사개요	공 사 명	화성동탄2 A57-1BL 행복주택 건설공사 24공구	
	착 공 일	2019.12.20	
	준공예정일	2021.12.16	
발주자	한국토지주택공사		
시공자	요진건설산업(주), 한양산업개발(주), 부광건설(주)		
국가중요시설 여부	해당사항 없음		

「건설기술진흥법」 제60조 제1항에 따라 품질시험·검사를 의뢰합니다.

2021년 7월 16일

의뢰인 성명 : 현장대리인 박 성 율 (서명 또는 인)

전화번호 : 031-378-3174

주소 : 경기도 화성시 신동 512번지

[비고]

1. 국가중요시설 여부는 "국가중요시설(시설명)"로 적습니다.
2. 국가중요시설이란 대통령관저, 국회의사당, 대법원, 국가정보원, 중앙행정기간의 청사, 원자력발전소, 발전용량 100만kW 이상 발전소, 전국권으로 방송되는 공영 라디오.TV방송국, 라디오방송 송신출력 500만kW 이상의 송신시설, 군사시설, 공항 및 댐등을 말합니다.

처리절차

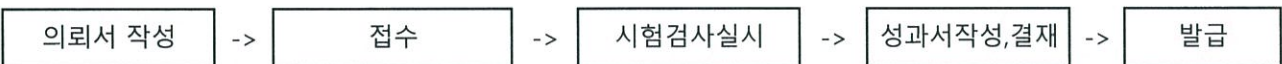

절 취 선
접수증

- 1.접수일:
- 2.의뢰 시험·검사 종목:
- 3.시료명 및 시료량:

귀하께서 의뢰한 시험·검사 요청 건은 접수일부터 약 ()일이 걸릴 예정임을 알려드리며 이 접수증을 발급합니다.

접수자: 성명:	년 월 일 (건설기술용역업자) (서명 또는 인)
-------------	--

품질 검사 의뢰서

시험·검사종목	내식성, 내구성(문짝개폐 40,000회) (■ KS □비KS)		
시료명	경첩 (재고량 : 857개소)		
시료량	1조	(채 취 일: 2021년 7월 15일)	
시료 또는 자재생산국	대한민국		
시료 채취 장소	공장내	[회사명(생산업체): 에스에프웨미리(주) (주)문주하드웨어]	
시료 채취자	소속 요진건설산업(주)	담당업무 품질관리자	성명 김 기 열 (서명 또는 인)
입회자	소속 한국토지주택공사	담당업무 건축감독	성명 김 동 준 (서명 또는 인)
시험 및 시방기준	LH전문시방서(47010)		
성과 이용 목적	<input checked="" type="checkbox"/> 품질시험용 <input type="checkbox"/> 자재선정용 <input type="checkbox"/> 품질확인용 <input type="checkbox"/> 기타 ()		
공사개요	공 사 명	화성동탄2 A57-1BL 행복주택 건설공사 24공구	
	착 공 일	2019.12.20	
	준공예정일	2021.12.16	
발주자	한국토지주택공사		
시공자	요진건설산업(주), 한양산업개발(주), 부광건설(주)		
국가중요시설 여부	해당사항 없음		

「건설기술진흥법」 제60조 제1항에 따라 품질시험·검사를 의뢰합니다.

2021년 7월 16일

의뢰인 성명 : 현장대리인 박 성 울

(서명 또는 인)

전화번호 : 031-378-3174

주소 : 경기도 화성시 신동 512번지

[비고]

1. 국가중요시설 여부는 "국가중요시설(시설명)"로 적습니다.
2. 국가중요시설이란 대통령관저, 국회의사당, 대법원, 국가정보원, 중앙행정기관의 청사, 원자력발전소, 발전용량 100만kW 이상 발전소, 전국권으로 방송되는 공영 라디오·TV방송국, 라디오방송 송신출력 500만kW 이상의 송신시설, 군사시설, 공항 및 댐등을 말합니다.

처리절차

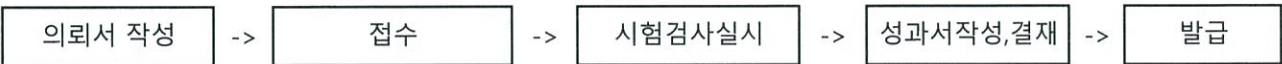

절 취 선
접수증

- 1.접수일:
- 2.의뢰 시험·검사 종목:
- 3.시료명 및 시료량:

귀하께서 의뢰한 시험·검사 요청 건은 접수일부턴 약 ()일이 걸릴 예정임을 알려드리며 이 접수증을 발급합니다.

접수자: 성명:	년 월 일 (건설기술용역업자) (서명 또는 인)
-------------	--

품질 검사 의뢰서

시험·검사종목	내식성 (<input type="checkbox"/> KS <input checked="" type="checkbox"/> 비KS)		
시료명	악세사리류(C찬넬) (재고량 : 857개소)		
시료량	1조	(채취일: 2021년 7월 15일)	
시료 또는 자재생산국	대한민국		
시료 채취 장소	공장내 [회사명(생산업체): 에스에프웨미리(주) (대진정밀공업)]		
시료 채취자	소속 요진건설산업(주)	담당업무 품질관리자	성명 김기열 (서명 또는 인)
입회자	소속 한국토지주택공사	담당업무 건축감독	성명 김동준 (서명 또는 인)
시험 및 시방기준	LH전문시방서(47010)		
성과 이용 목적	<input checked="" type="checkbox"/> 품질시험용 <input type="checkbox"/> 자재선정용 <input type="checkbox"/> 품질확인용 <input type="checkbox"/> 기타 ()		
공사개요	공사명	화성동탄2 A57-1BL 행복주택 건설공사 24공구	
	착공일	2019.12.20	
	준공예정일	2021.12.16	
발주자	한국토지주택공사		
시공자	요진건설산업(주), 한양산업개발(주), 부광건설(주)		
국가중요시설 여부	해당사항 없음		

「건설기술진흥법」 제60조 제1항에 따라 품질시험·검사를 의뢰합니다.

2021년 7월 16일

의뢰인 성명 : 현장대리인 박성울

(서명 또는 인)

전화번호 : 031-378-3174

주소 : 경기도 화성시 신동 512번지

[비고]

1. 국가중요시설 여부는 "국가중요시설(시설명)"로 적습니다.
2. 국가중요시설이란 대통령관저, 국회의사당, 대법원, 국가정보원, 중앙행정기관의 청사, 원자력발전소, 발전용량 100만kW 이상 발전소, 전국권으로 방송되는 공영 라디오·TV방송국, 라디오방송 송신출력 500만kW 이상의 송신시설, 군사시설, 공항 및 댐등을 말합니다.

처리절차

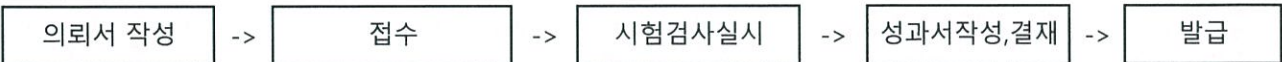

절취선
접수증

- 1.접수일:
- 2.의뢰 시험·검사 종목:
- 3.시료명 및 시료량:

귀하께서 의뢰한 시험·검사 요청 건은 접수일부터 약 ()일이 걸릴 예정임을 알려드리며 이 접수증을 발급합니다.

접수자: 성명:	년 월 일 (건설기술용역업자) (서명 또는 인)
-------------	--

품질 검사 의뢰서

시험·검사종목	내식성 (<input type="checkbox"/> KS <input checked="" type="checkbox"/> 비KS)		
시료명	연결철물 (재고량 : 857개소)		
시료량	1조	(채취일: 2021년 7월 15일)	
시료 또는 자재생산국	대한민국		
시료 채취 장소	공장내 [회사명(생산업체): 에스에프웨미리(주)(장원금속)]		
시료 채취자	소속 요진건설산업(주)	담당업무 품질관리자	성명 김기열 (서명 또는 인)
입회자	소속 한국토지주택공사	담당업무 건축감독	성명 김동준 (서명 또는 인)
시험 및 시방기준	LH전문시방서(47010)		
성과 이용 목적	<input checked="" type="checkbox"/> 품질시험용 <input type="checkbox"/> 자재선정용 <input type="checkbox"/> 품질확인용 <input type="checkbox"/> 기타 ()		
공사개요	공사명	화성동탄2 A57-1BL 행복주택 건설공사 24공구	
	착공일	2019.12.20	
	준공예정일	2021.12.16	
발주자	한국토지주택공사		
시공자	요진건설산업(주), 한양산업개발(주), 부광건설(주)		
국가중요시설 여부	해당사항 없음		

「건설기술진흥법」 제60조 제1항에 따라 품질시험·검사를 의뢰합니다.

2021년 7월 16일

의뢰인 성명 : 현장대리인 박성울

(서명 또는 인)

전화번호 : 031-378-3174

주소 : 경기도 화성시 신동 512번지

[비고]

1. 국가중요시설 여부는 "국가중요시설(시설명)"로 적습니다.
2. 국가중요시설이란 대통령관저, 국회의사당, 대법원, 국가정보원, 중앙행정기관의 청사, 원자력발전소, 발전용량 100만kW 이상 발전소, 전국권으로 방송되는 공영 라디오·TV방송국, 라디오방송 송신출력 500만kW 이상의 송신시설, 군사시설, 공항 및 댐등을 말합니다.

처리절차

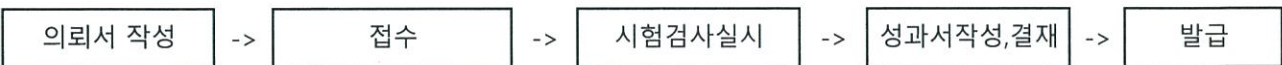

절 취 선
접수증

- 1.접수일:
- 2.의뢰 시험·검사 종목:
- 3.시료명 및 시료량:

귀하께서 의뢰한 시험·검사 요청 건은 접수일로부터 약 ()일이 걸릴 예정임을 알려드리며 이 접수증을 발급합니다.

접수자: 성명:	년 월 일 (건설기술용역업자) (서명 또는 인)
-------------	--

품질 검사 의뢰서

시험·검사종목	두께, 휨강도, 내충격성, 내열성, 내열수성, 내오염성, 프탈레이트계함유량, 중금속함유량			(<input type="checkbox"/> KS <input checked="" type="checkbox"/> 비KS)
시료명	주방가구 상판(BMC)			(재고량 : 857개소)
시료량	1조	(채 취 일: 2021년 7월 15일)		
시료 또는 자재생산국	대한민국			
시료 채취 장소	공장내 [회사명(생산업체): 에스에프웨이(주) (주)코반]			
시료 채취자	소속 요진건설산업(주)	담당업무 품질관리자	성명 김기열	(서명 또는 인)
입회자	소속 한국토지주택공사	담당업무 건축감독	성명 김동준	(서명 또는 인)
시험 및 시방기준	LH전문시방서(47010)			
성과 이용 목적	<input checked="" type="checkbox"/> 품질시험용 <input type="checkbox"/> 자재선정용 <input type="checkbox"/> 품질확인용 <input type="checkbox"/> 기타 ()			
공사개요	공사명	화성동탄2 A57-1BL 행복주택 건설공사 24공구		
	착공일	2019.12.20		
	준공예정일	2021.12.16		
발주자	한국토지주택공사			
시공자	요진건설산업(주), 한양산업개발(주), 부광건설(주)			
국가중요시설 여부	해당사항 없음			

「건설기술진흥법」 제60조 제1항에 따라 품질시험·검사를 의뢰합니다.

2021년 7월 16일

의뢰인 성명 : 현장대리인 박성울

(서명 또는 인)

전화번호 : 031-378-3174

주소 : 경기도 화성시 신동 512번지

[비고]

1. 국가중요시설 여부는 "국가중요시설(시설명)"로 적습니다.
2. 국가중요시설이란 대통령관저, 국회의사당, 대법원, 국가정보원, 중앙행정기관의 청사, 원자력발전소, 발전용량 100만kW 이상 발전소, 전국권으로 방송되는 공영 라디오·TV방송국, 라디오방송 송신출력 500만kW 이상의 송신시설, 군사시설, 공항 및 댐등을 말합니다.

처리절차

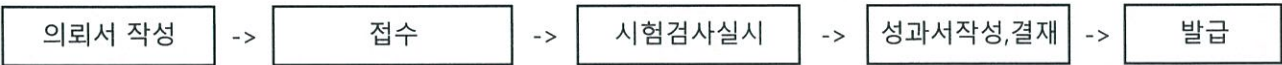

절 취 선
접수증

- 1.접수일:
- 2.의뢰 시험·검사 종목:
- 3.시료명 및 시료량:

귀하께서 의뢰한 시험·검사 요청 건은 접수일부터 약 ()일이 걸릴 예정임을 알려드리며 이 접수증을 발급합니다.

접수자:
성명:

년 월 일
(건설기술용역업자)
(서명 또는 인)