

품질검사 의뢰서

시험·검사종목	오염물질방출시험(TVOC, HCHO)		
시료명	1.18TPB+지정LPL/양면 엷지+0.6TABs		
시료량	각 2EA	채취일 : 2024.09.12	
시료 또는 자재생산국	대한민국	제조회사명 : (주)에넥스	
시료채취장소	현장내		
시료채취자	소속 : SGC이테크건설(주)	담당업무 : 소장	성명 : 윤광선 (서명 또는 인)
	소속 :	담당업무 :	성명 : (서명 또는 인)
참관자	소속 : (주)도원엔지니어링 건축사무소	담당업무 : 감리단장	성명 : 정병천 (서명 또는 인)
	소속 :	담당업무 :	성명 : (서명 또는 인)
시험 및 시방기준	KS M 1998(소형챔버 8.가구용구성재)		
성과이용목적	품질관리		
공사개요	공사명	SGC 이테크건설(주)강릉 더리브 퍼스티지	
	착공일	2022년 09월01일	
	준공예정일	2024년 11월 30일	
발주자			
시공자			
국가중요시설 여부	해당없음		

『건설기술진흥법』 제60조 제1항에 따라 품질시험·검사를 의뢰합니다.

2024.09.12

의뢰인 :

성명 : 윤광선

(서명 또는 인)

전화번호 :

회신주소 : 강원도 강릉시 지번동 673번지의외 24필지

- 국가중요시설 여부는 "국가중요시설(시설명)"로 적습니다.
- 국가중요시설이란 대통령관저, 국회의사당, 대법원, 국가정보원, 중앙행정기관의 청사, 원자력발전소, 발전용량 100만 KW이상 발전소, 전국권으로 방송되는 공영 라디오·TV방송국, 라디오방송 송신출력 500만KW 이상의 송신시설, 군사 시설, 공항 및 댐 등을 말합니다.

처리절차

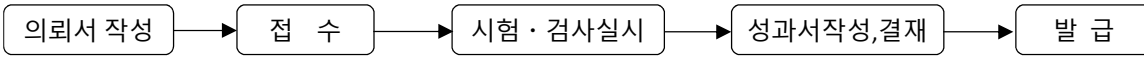

자르는 선

접수증

- 접수일 :
- 의뢰 시험·검사종목 :
- 시료명 및 시료량 :
귀하께서 의뢰한 시험·검사 요청 건은 접수일부터 약 ()일이 걸릴 예정임을 알려드리며 이 접수증을 발급합니다.

년 월 일

접수자 :

성명 :

(서명 또는 인)

품질검사 의뢰서

시험·검사종목	오염물질방출시험(TVOC, HCHO)		
시료명	1.15TPB+지정LPL/양면 엷지+0.6TABs		
시료량	각 2EA	채취일 : 2024.09.12	
시료 또는 자재생산국	대한민국	제조회사명 : (주)에넥스	
시료채취장소	현장내		
시료채취자	소속 : SGC이테크건설(주)	담당업무 : 소장	성명 : 윤광선 (서명 또는 인)
	소속 :	담당업무 :	성명 : (서명 또는 인)
참관자	소속 : (주)도원엔지니어링 건축사무소	담당업무 : 감리단장	성명 : 정병천 (서명 또는 인)
	소속 :	담당업무 :	성명 : (서명 또는 인)
시험 및 시방기준	KS M 1998(소형챔버 8.가구용구성재)		
성과이용목적	품질관리		
공사개요	공사명	SGC 이테크건설(주)강릉 더리브 퍼스티지	
	착공일	2022년 09월01일	
	준공예정일	2024년 11월 30일	
발주자			
시공자			
국가중요시설 여부	해당없음		

『건설기술진흥법』 제60조 제1항에 따라 품질시험·검사를 의뢰합니다.

2024.09.12

의뢰인 :

성명 : 윤광선

(서명 또는 인)

전화번호 :

회신주소 : 강원도 강릉시 지번동 673번지의외 24필지

- 국가중요시설 여부는 "국가중요시설(시설명)"로 적습니다.
- 국가중요시설이란 대통령관저, 국회의사당, 대법원, 국가정보원, 중앙행정기관의 청사, 원자력발전소, 발전용량 100만 KW이상 발전소, 전국권으로 방송되는 공영 라디오·TV방송국, 라디오방송 송신출력 500만KW 이상의 송신시설, 군사 시설, 공항 및 댐 등을 말합니다.

처리절차

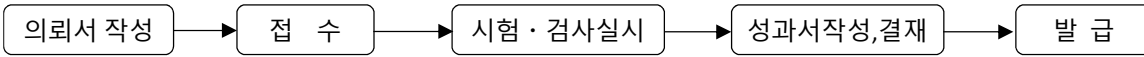

자르는 선

접수증

- 접수일 :
- 의뢰 시험·검사종목 :
- 시료명 및 시료량 :
귀하께서 의뢰한 시험·검사 요청 건은 접수일부터 약 ()일이 걸릴 예정임을 알려드리며 이 접수증을 발급합니다.

년 월 일

접수자 :

성명 :

(서명 또는 인)

품질검사 의뢰서

시험·검사종목	오염물질방출시험(TVOC, HCHO)		
시료명	18T MDF+지정PP/후면LPL+1TABS 엠티		
시료량	각 2EA	채취일 : 2024.09.12	
시료 또는 자재생산국	대한민국	제조회사명 : (주)에넥스	
시료채취장소	현장내		
시료채취자	소속 : SGC이테크건설(주)	담당업무 : 소장	성명 : 윤광선 (서명 또는 인)
	소속 :	담당업무 :	성명 : (서명 또는 인)
참관자	소속 : (주)도원엔지니어링 건축사무소	담당업무 : 감리단장	성명 : 정병천 (서명 또는 인)
	소속 :	담당업무 :	성명 : (서명 또는 인)
시험 및 시방기준	KS M 1998(소형챔버 8.가구용구성재)		
성과이용목적	품질관리		
공사개요	공사명	SGC 이테크건설(주)강릉 더리브 퍼스티지	
	착공일	2022년 09월01일	
	준공예정일	2024년 11월 30일	
발주자			
시공자			
국가중요시설 여부	해당없음		

『건설기술진흥법』 제60조 제1항에 따라 품질시험·검사를 의뢰합니다.

의뢰인 :

성명 : 윤광선

2024.09.12

(서명 또는 인)

전화번호 :

회신주소 : 강원도 강릉시 지번동 673번지의외 24필지

- 국가중요시설 여부는 "국가중요시설(시설명)"로 적습니다.
- 국가중요시설이란 대통령관저, 국회의사당, 대법원, 국가정보원, 중앙행정기관의 청사, 원자력발전소, 발전용량 100만 KW이상 발전소, 전국권으로 방송되는 공영 라디오·TV방송국, 라디오방송 송신출력 500만KW 이상의 송신시설, 군사 시설, 공항 및 댐 등을 말합니다.

처리절차

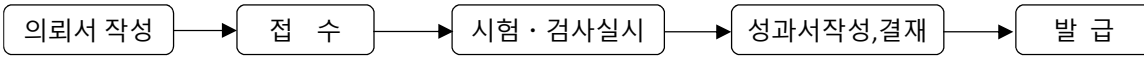

자르는 선

접수증

- 접수일 :
- 의뢰 시험·검사종목 :
- 시료명 및 시료량 :
귀하께서 의뢰한 시험·검사 요청 건은 접수일부터 약 ()일이 걸릴 예정임을 알려드리며 이 접수증을 발급합니다.

년 월 일

접수자 :

성명 :

(서명 또는 인)

품질검사 의뢰서

시험·검사종목	오염물질방출시험(TVOC, HCHO)		
시료명	1.4.5T+지정LPL/양면		
시료량	각 2EA	채취일 : 2024.09.12	
시료 또는 자재생산국	대한민국	제조회사명 : (주)에넥스	
시료채취장소	현장내		
시료채취자	소속 : SGC이테크건설(주)	담당업무 : 소장	성명 : 윤광선 (서명 또는 인)
	소속 :	담당업무 :	성명 : (서명 또는 인)
참관자	소속 : (주)도원엔지니어링 건축사무소	담당업무 : 감리단장	성명 : 정병천 (서명 또는 인)
	소속 :	담당업무 :	성명 : (서명 또는 인)
시험 및 시방기준	KS M 1998(소형챔버 8.가구용구성재)		
성과이용목적	품질관리		
공사개요	공사명	SGC 이테크건설(주)강릉 더리브 퍼스티지	
	착공일	2022년 09월01일	
	준공예정일	2024년 11월 30일	
발주자			
시공자			
국가중요시설 여부	해당없음		

『건설기술진흥법』 제60조 제1항에 따라 품질시험·검사를 의뢰합니다.

2024.09.12

의뢰인 :

성명 : 윤광선

(서명 또는 인)

전화번호 :

회신주소 : 강원도 강릉시 지변동 673번지의외 24필지

- 국가중요시설 여부는 "국가중요시설(시설명)"로 적습니다.
- 국가중요시설이란 대통령관저, 국회의사당, 대법원, 국가정보원, 중앙행정기관의 청사, 원자력발전소, 발전용량 100만 KW이상 발전소, 전국권으로 방송되는 공영 라디오·TV방송국, 라디오방송 송신출력 500만KW 이상의 송신시설, 군사 시설, 공항 및 댐 등을 말합니다.

처리절차

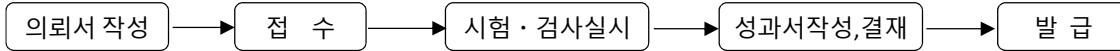

자르는 선

접수증

- 접수일 :
- 의뢰 시험·검사종목 :
- 시료명 및 시료량 :
귀하께서 의뢰한 시험·검사 요청 건은 접수일부터 약 ()일이 걸릴 예정임을 알려드리며 이 접수증을 발급합니다.

년 월 일

접수자 :

성명 :

(서명 또는 인)