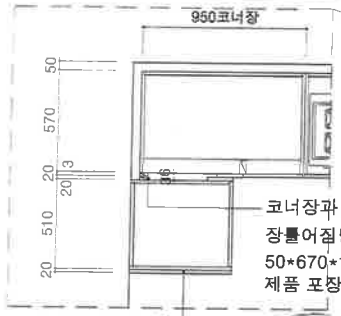

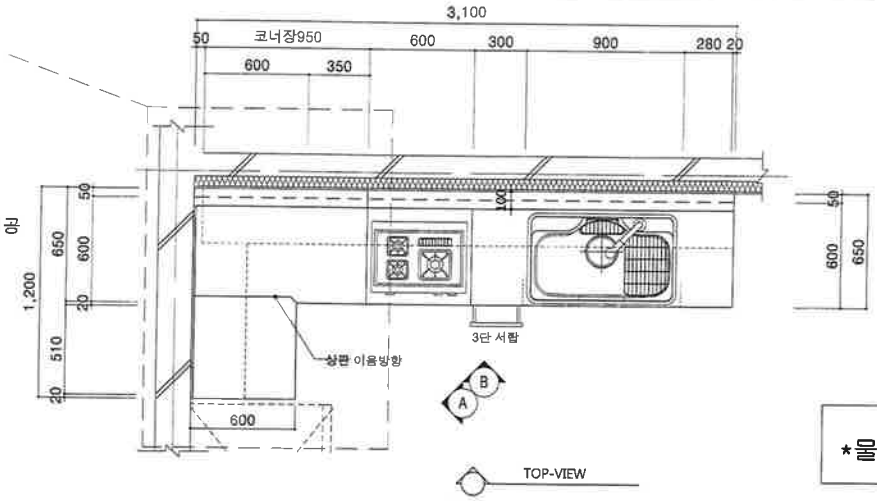

구 분	주 요 자 재 사 양
문짝	18t PB+양면HPM001
몸체,선반	18t PB+양면LPM(LH001)
상판	PT상판(스노우칼라)
씽크볼	현물 DUC850 (우수전),물걸림망 및 수세미망 포함
걸레받이	18t PB+양면HPM001
연결목,충간기둥	18t PB+양면LPM(LH001)
뒷판	3t HDF 동종동일 미니실포함
손잡이	상부 : 자체 내림 손잡이 / 하부 : 알루미늄(다진경필 모님 'ㄷ'자 형) 128간격
문짝형태	R4~4.5 *상하-2t PVC엣지 (문짝과 조화되는 색상)
엔지후드	슬림후드(동서후드:DS3001)
악세사리	봉1200,2단선반,고리6개

[주기]
1. 후드 : 600 슬림형(슬라이드식, KS표시품)
2. 각종 부속품 및 보강재는 기능에 지장이 없는 범위내에서 제작업체별로 상이할 수 있음
3. Edge부착기준 : 선반,옆판,일반,천판 – 상,하,앞면(3면)
   연결목 – 2면(18t PB+양면LPM 또는 비닐합판)
4. 일반개구부는 온수분배기가 설치되는 경우 적용 (위치 및 크기는 감독과 협의)
5. W(폭)800 이상시 충간기둥목 적용(50*150)
6. 상부장시공목 고정기준 : 타격앵커볼트(@300, 매입길이 40mm이상)
7. 하부장 다리(발통)설치 수량 : 물버림대(6개소이상), 가스대/조리대(4개소이상)
8. 시공목 : 18 x 50mm,9 x 200 PW
9. 배수구 : 후크형

*물버림대 후면밴드목 1개 추가 합포장(에지마감)

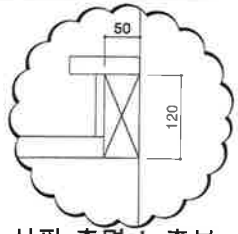

상판 측면 노출부:
상판동일자재로 막음

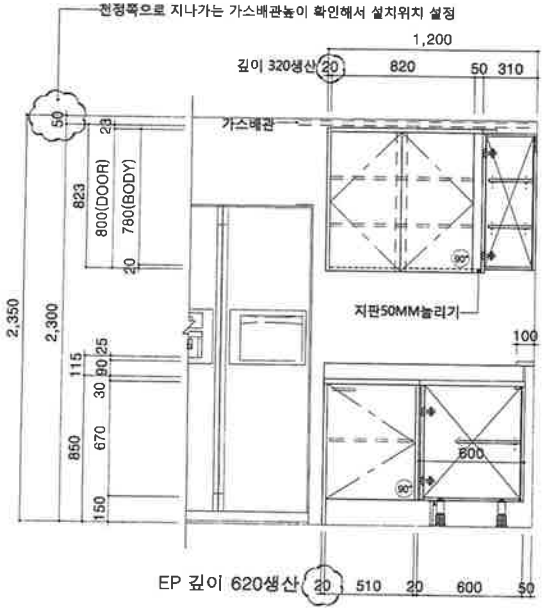

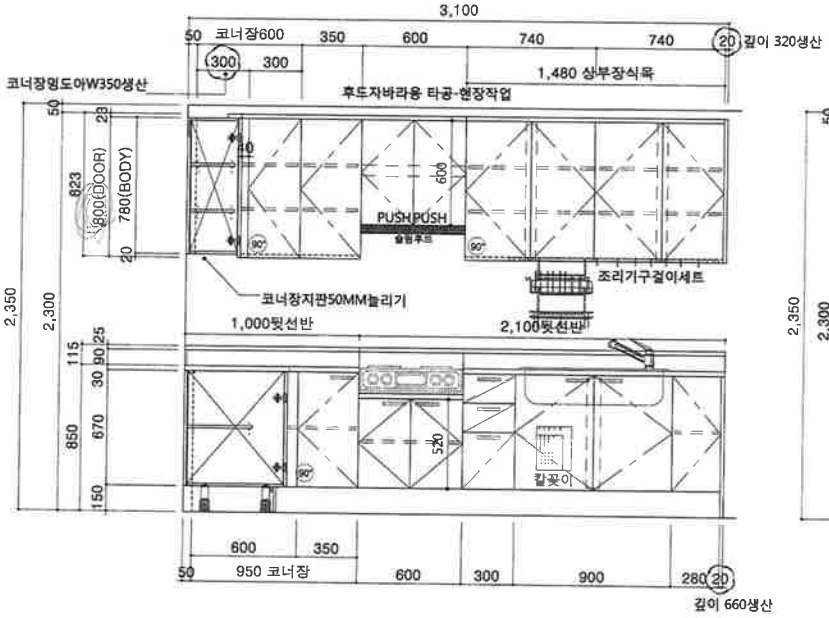

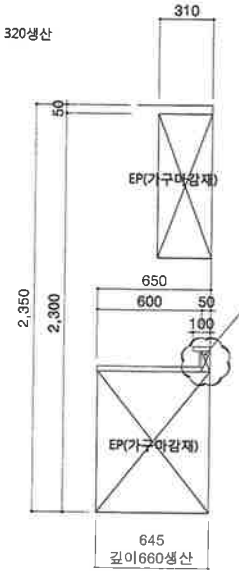

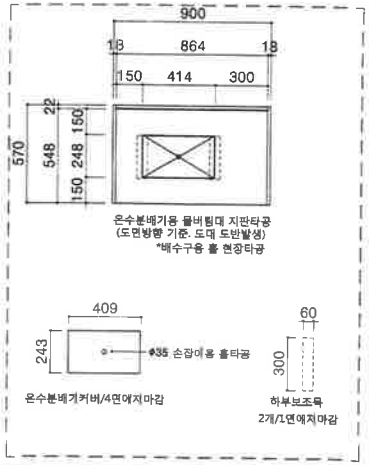

ELEVATION-A

ELEVATION-B

SIDE VIEW

LivingWood
Living furniture & Kitchen system
(주) 리빙우드

본사 : 경기도 부천시 원미구 부천로 198번길 18
(춘의동, 춘의테크노파크 201동 1507호)
Tel) 032-624-2499 / Fax) 032-624-2497

HISTORY	현 장 명	도 면 명	DATE	도면대로	도면반대	총 세대수
	LH주방가구 교체공사 옥천 장야2	51㎡ - 2 형	2020.02.14	159		159
	일 자 / 축 척 A2-1/1 / 용 도	작 성 / 심 사 / 승 인	일련번호			