

※ 시험의뢰서 붙임

성남기러 A2-15BL 행복주택 건설공사 (6호)

업체명 : (주)라비채

현장명 : LH성남위례A2-15BL(주방가구)

건설사명 : 동문건설

주소: 경기도 성남시 수정구 창곡동 59-1

시료채취일 : 2020년 02월 17일

층세대수 : 470 세대

시료채취자 : 동문건설 (주) 품질관리 유상호 리

(주)국영씨엠건축사사무소
입회자: 김리진 상감량 허시영 리

시료명	생산자	비고	시료명	생산자	비고
✓ RB(15T,18T)	성창보드(주)	체대용,도아용	✓ 연결철물	새한주식회사	
✓ LPL	유신물산(주)		✓ 조립피스	새한주식회사	
✓ HDF(3T)	선창산업(주)		✓ HPL	대신멜라민(주)	
✓ PW(15T)	선창산업(주)				
✓ PU(18T)	선창산업(주)		가 소형챔버	✓ PB18T+HPL	성창보드+대신멜라민
✓ 경첩	삼성정밀공업(주)		가	✓ PB15T+LPL	성창보드+유신물산
✓ 피니싱호일	(주)코리아그라비아		가	✓ HDF3T+휘너싱호일	선창산업+코리아그라비아
✓ PVC EDGE 접착력 (2.0mm)	(주)퍼핏		가	✓ 인조대리석(BMC)	풍천실업
✓ EDGE 접착력 (0.6mm)	(주)에스아이		가	✓ 휘너싱호일	코리아그라비아
✓ 3단블레이드(댐핑)	삼성정밀공업(주)			✓ 실리콘	바커케미칼코리아
✓ 인조대리석(BMC)	풍천실업(주)	상판용		✓ 접착제 (문짝/몸통용)	(주)성우플러스

프탈레이트, 중금속: 접착제 (문짝용, 체대용) 7/27 45
실리콘
인조대리석
2/27, 6

첨부정 문짝 LH003 HPL

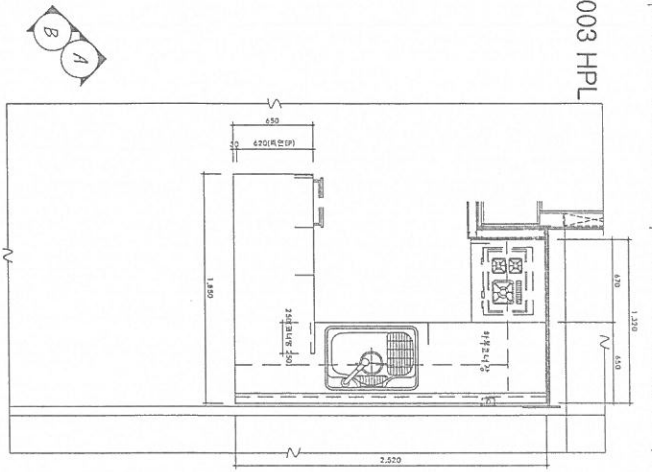

1 1/4인치 4형 단위세대 주방가구 평면도

561/202(11)
561/202(8)

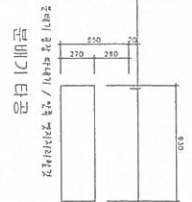

문턱 (1) 1/4인치
문턱 높이 420 (문턱 높이)

850 : 158

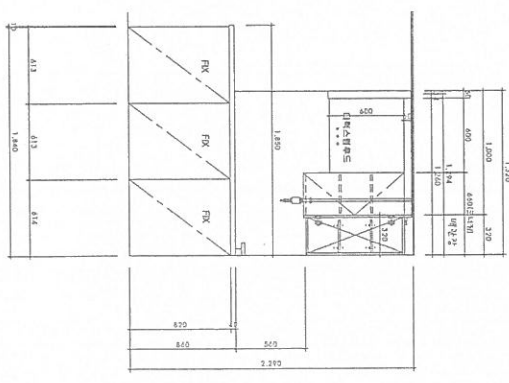
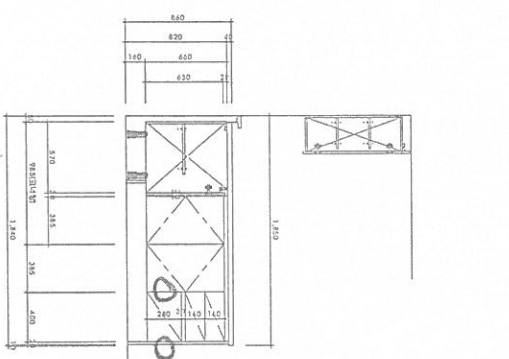
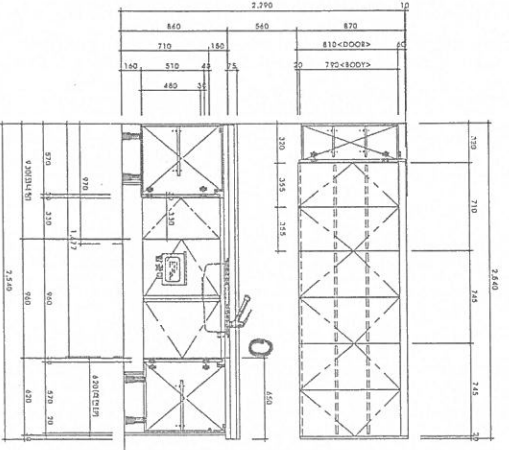
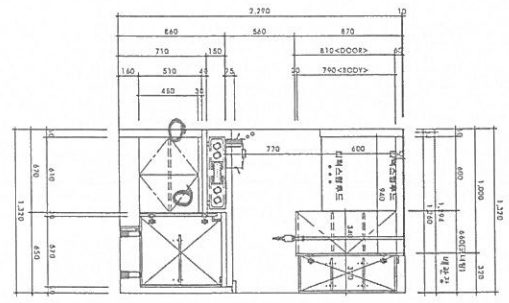

3 주방가구 입면도 : A

1000

1000

561/202(11)
561/202(8)

561/202(11)
561/202(8)

DESIGN NO.	561/202(11)
REV. NO.	001
DATE	2011.08.11
DESIGNER	김민준
CHECKER	김민준
DATE	2011.08.11
PROJECT NO.	
CLIENT NAME	
ADDRESS	
PHONE	
EMAIL	
DESIGNER	김민준
CHECKER	김민준
DATE	2011.08.11
PROJECT NO.	
CLIENT NAME	
ADDRESS	
PHONE	
EMAIL	

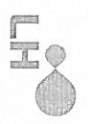

2차도
신남원 2차-159L
첨부정 문짝 LH003 HPL

설계명	첨부정 문짝 LH003 HPL
설계위치	신남원 2차-159L
설계일자	2011.08.11
설계자	김민준
검核자	김민준
DATE	2011.08.11
PROJECT NO.	
CLIENT NAME	
ADDRESS	
PHONE	
EMAIL	