

선택옵션: 하이브리드 쿨탑

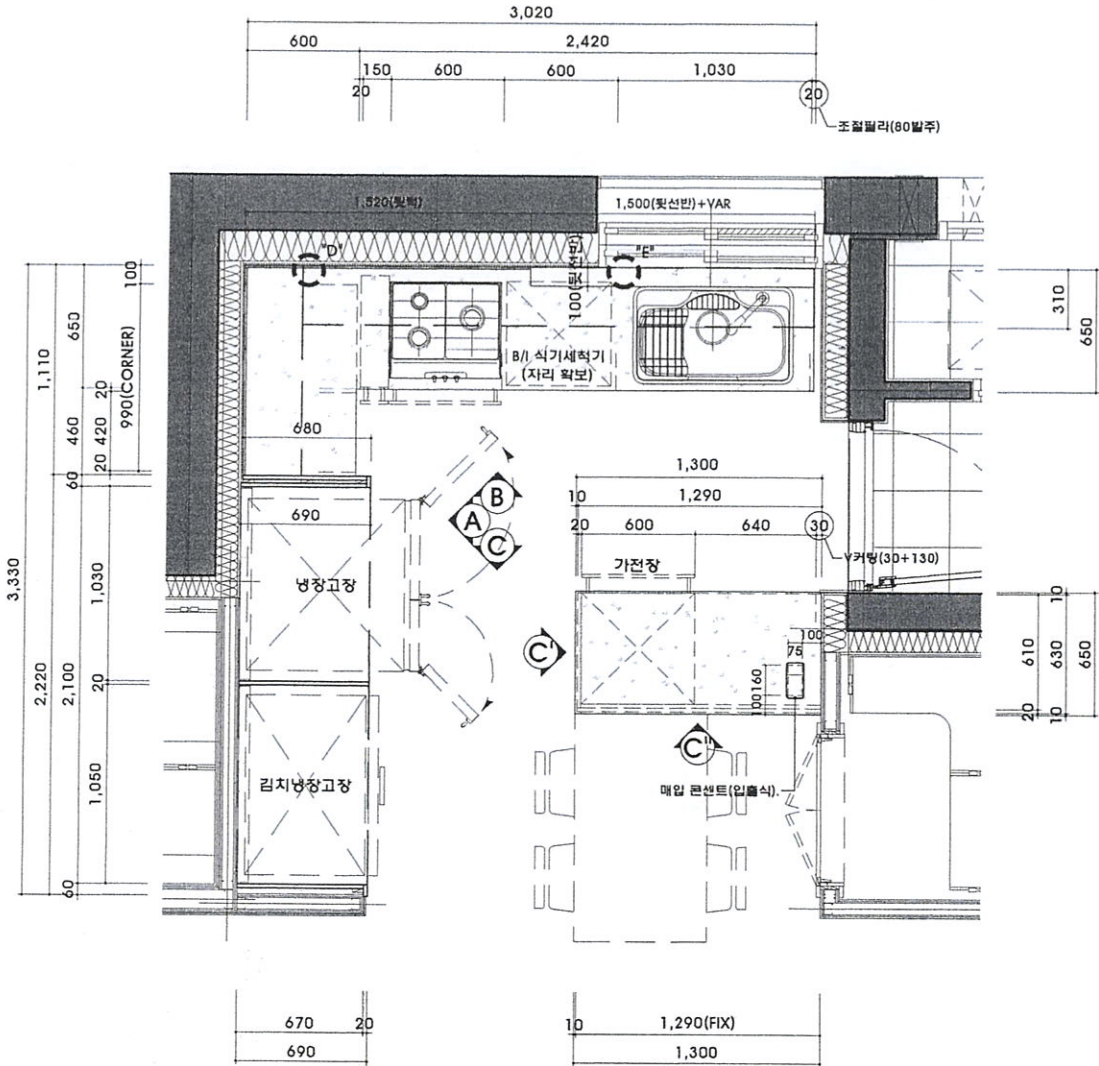

주요자재사양

문짝(상부장, 하부장)	
CORE	18T MDF
마 감	전면 : 지청 PET(LG WAR24-SG) / 후면 : 전면유사 PP
EDGE	전면 유사 색상 1T ABS 엣지(PUR 접착)
문짝손잡이	
상부장	도어 18mm 내림손잡이
하부장	C찬넬 손잡이(흑니켈 무광)
체대, 선반(LPL)	
CORE	15T PB
마 감	전면후면 : LPL(표산 LPL-S831)
EDGE	체대엣지(노출면) : 0.6T PVC
뒤판	
CORE	3T HDF
마 감	전면후면 : 체대 유사 컬러 PP
필라 / 걸레받이	
CORE	18T MDF
마 감	전면 : 지청 PET(LG WAR24-SG) / 후면 : 전면유사 PP
EDGE	접면 유사 색상 1T ABS 엣지(PUR 접착)
상판	
MMA상판	LG M503 페라라
뒷선반	상판 동일마감
상크림	850 언더싱크용_굴림슬리더구니 / 수세미망 포함 (원양)
배수구	-
액세서리	
인출망	인출망 고급형(병적) (DA-91-133)
조리기구걸이	2단 선반형(병적) (DA-91-123)
칼꽂이	안전형 칼꽂이(병적) (DA-91-127)
서랍재	텐덤서랍재_소,소,대(문주), 수저분리함(병적)
후라이팬수납	후라이팬 걸이(병적)
인지	90도/110도 도웰인지_일반+담핑(문주)
기타	족다보, 스텝쇼바 푸쉬철물(문주)
기계공사	
레인지후드	침니형금(고급형 900기준)
가스레인지	3구형 쿨탑
음식물빨수기	설치
싱크용빨수기	설치(전자식)
전기공사	
조리대조명	아크릴 / PP
주방 라디오론/TV폰	TV폰
비고	
1. 시스템서랍장 : 램프, 자평단임, 서랍문락과 서랍재는 수직, 수평조절이 용이하고 탈부착이 가능한 구조	
2. 상/아 개폐장 : 상부장은 램프기능 가스프링 2개소와 하부장은 일반 가스프링 2개소 적용	
3. 측면/뒷면 노출 채대 : 문락과 동일한 마감판 적용	
4. 엣지 부착기준 : 옆면-3면(정면, 뒷면, 밑면), 윗판, 밑판, 선반-1면(정면)	
5. 경첩 : Dowel은 Anochor 타입 적용(탈착식구조, 상아차우 조절기능 / 램프기능-경첩 2개당 1팀퍼부착)	
6. 선반지지구 : 추락을 방지하는 선반지지구 (DA-91-108) 참조	
7. 기타사항 : 제작도면 승인시 상기 주요자재 사양을 준수하고, 기타 도면에 명시되지 않은 사항에 대해서는 공사 시방서 및 상세도 참조	

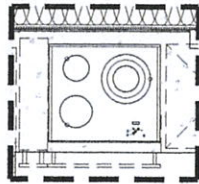

(주)코스트가구
경기도 용인시 처인구 덕성산단1로28번길 15
TEL (031) 321-0782 FAX (031) 718-0769

project title
**NH 파주와동
A1BL
주방가구공사
(본납)**

product name
55m²A(공통)

name of drawing
주방 평면도
scale
1/40(A4)

date
2022.12.27

designed by

drew by
INA KIM

checked by

note
*** 선택옵션 "하이브리드 쿨탑" 있음(동별 수량 집계표 참고)**

계	도면	반대
148	72	76

revision
 ▲ 2023.01.06
 ▲ 2023.01.10
 ▲ 2023.01.12

drawing no.
F-002

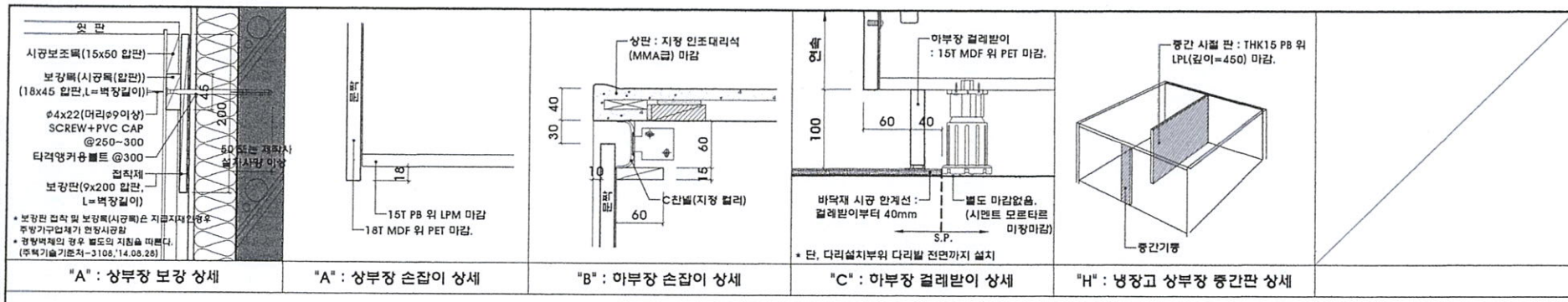

COOSTO
 (주)동원가구
 경기도 용인시 처인구 덕성산단1로28번길 15
 TEL (031) 321-6752 FAX (031) 718-6759

project title
내 파주와동 A1BL 주방가구공사 (본납)

product name
55m²A(공통)
 name of drawing
입면도-A
 scale
1/40(A4)
 date
2022.12.27

designed by
 draw by
INA KIM
 checked by

note

계	도면	반대
148	72	76

revision
 ▲ 2023.01.06
 ▲ 2023.01.10
 ▲ 2023.01.12

drawing no.
F-003

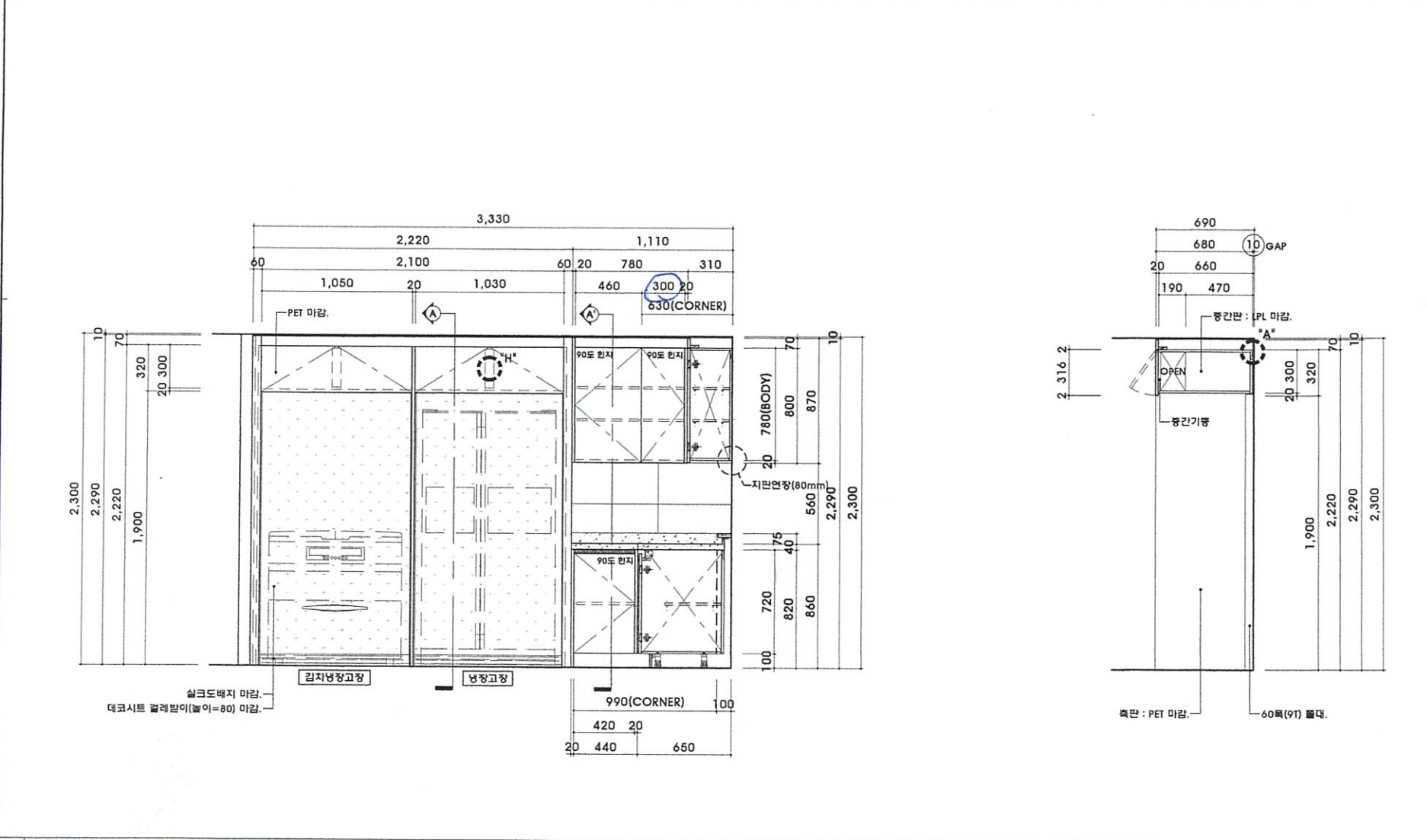



(주)동원가구
 경기도 용인시 처인구 덕성신단1로28번길 15
 TEL (031) 321-6752 FAX (031) 718-0759

project title

내 파주와동 A1BL 주방가구공사 (본납)

product name

55m²A(확장형)

name of drawing

입면도-B

scale

1/40(A4)

date

2022.12.27

designed by

drew by

INA KIM

checked by

note

* 선택옵션 "하이브리드 쿨탑" 있음(동별 수량 집계표 참고)

계	도면	반대
148	72	76

revision	
△	2023.01.06
△	2023.01.10
△	2023.01.12

drawing no. F-004

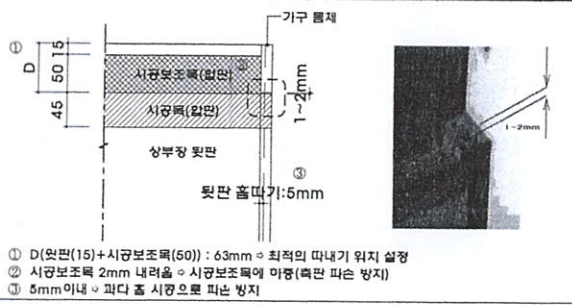

- ① D(합판(15)+시공보조목(50)) : 63mm ∅ 최적의 따내기 위치 설정
- ② 시공보조목 2mm 내리움 ∅ 시공보조목에 마중(혹만 파손 방지)
- ③ 5mm 이내 ∅ 파다 홈 시공으로 피스 방지

"F" : 상부장 강도 향상을 위한 제작 기준 상세

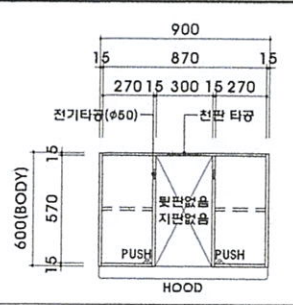

"G" : 후드장 상세

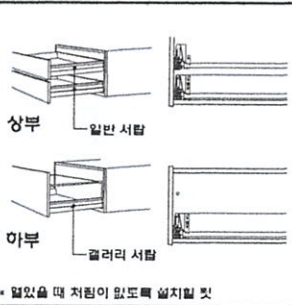

"J" : 시스템 서랍장 상세

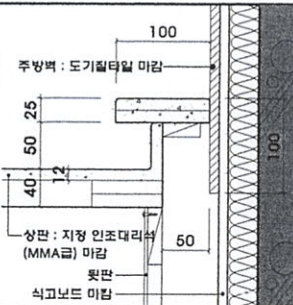

"D" : 하부장 뒷선반 설치시 상세

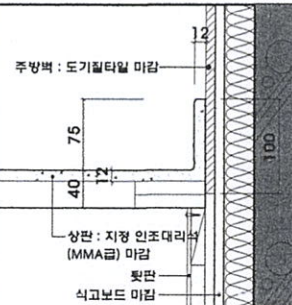

"E" : 하부장 뒷선반 미설치시 상세

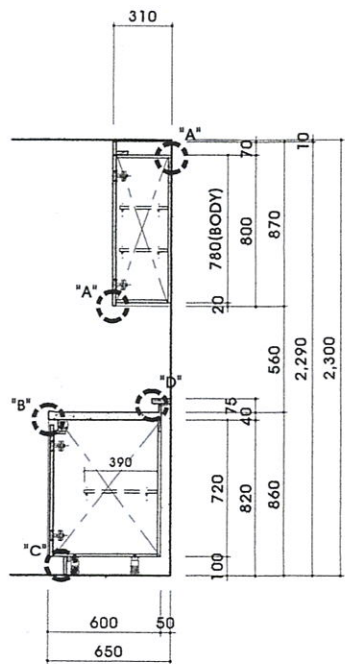
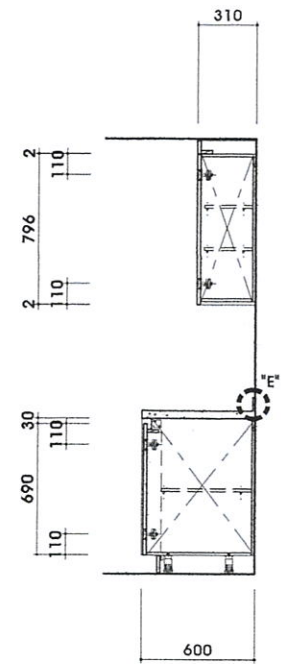
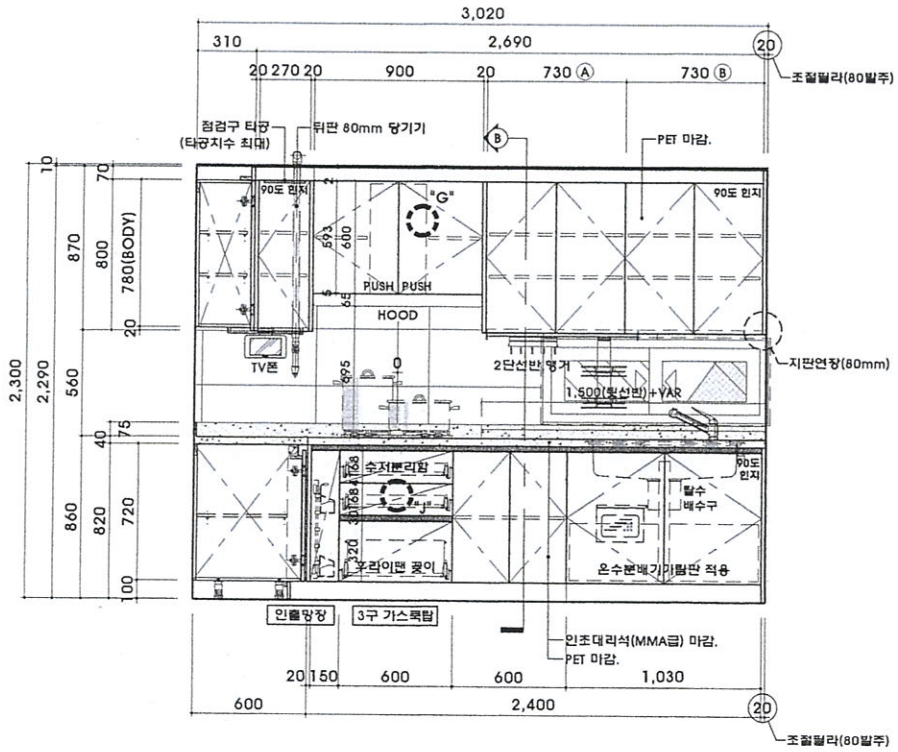
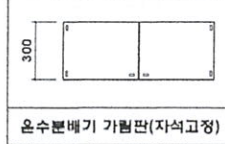



(주)동원가구
 경기도 용인시 처인구 덕성신단1로28번길 15
 TEL (031) 321-6752 FAX (031) 718-6769

project title
**내 파주와동
 A1BL
 주방가구공사
 (본남)**

product name
55m²A(공통)

name of drawing
입면도-C,C',C''

scale
1/40(A4)

date
2022.12.27

designed by

draw by
INA KIM

checked by

note

계	도면	반대
148	72	76

revision
 △ 2023.01.06
 △ 2023.01.10
 △ 2023.01.12

drawing no. **F-005**

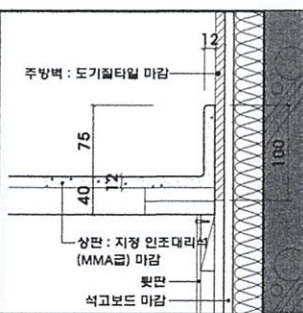
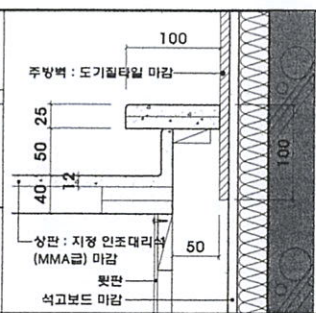
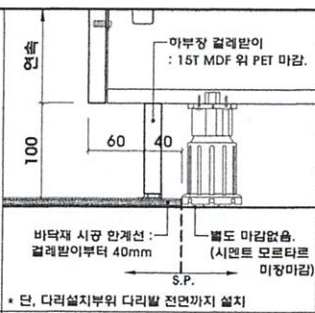
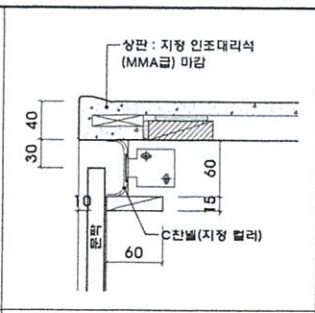
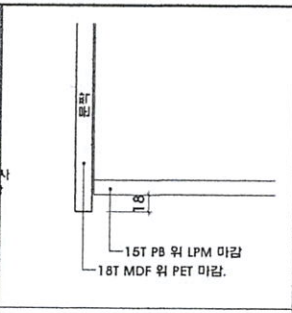
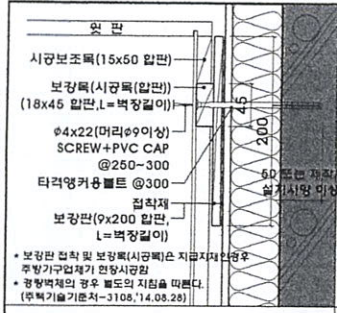

"A" : 상부장 보강 상세

"A" : 상부장 손잡이 상세

"B" : 마부장 손잡이 상세

"C" : 마부장 겹레받이 상세

"D" : 마부장 뒷선반 설치시 상세

"E" : 마부장 뒷선반 미설치시 상세

