

품 질 검 사 의뢰 서

1. 시험·검사종목	총취발성유기화합물, 톨루엔, 폼알데하이드		
2. 시 료 명	일반가구 (PB18T+양면HPL+2/4면 PVC 엷지2T)		
3. 시 료 량	2 조	4.채취일 : 2021년 11월 2일	
5. 시료 또는 자재 생산국	국내산		
6. 재료채취장소	경기도 화성시 봉담읍 상리 616번지	[생산업체: 지심퍼니처]	
7.시료 채취자	소속 : ㈜이테크건설 담당업무 : 품질관리자	성 명 :	박 연 섭 (서명또는인)
8. 입 회 자	소속 : ㈜해안건축 담당업무 : 사업관리기술자	성 명 :	정 인 지 (서명또는인)
9. 시험 및 시방기준	LH전문공사시방서 47010, 부록1 품질시험 및 검사기준, 소형챔버법 8항(가구용 구성재)		
10.성과 이용 목적	<input checked="" type="checkbox"/> 품질시험용 <input type="checkbox"/> 자재선정용 <input type="checkbox"/> 품질확인용 <input type="checkbox"/> 기타 ()		
11.공사 개요	공사명	화성상리 아파트 건설공사 1공구	
	착공일	2019년 12월 20일	
	준공예정일	2021년 11월 25일	
12.발주자	한국토지주택공사		
13.시공사	㈜이테크건설		
14.국가중요시설여부	해당사항없음		
접 수 번 호	-	수수료 세부내역	
처 리 기 간	일간(/)		
시험수수료합계			

[건설기술진흥법] 제60조 1항에 따라 품질시험.검사를 의뢰합니다

2021년 11월 24일

의뢰인 성 명 : 김 흥 일 (서명또는인)

전화번호 : 031)548-1528

주 소 : 경기도 화성시 봉담읍 상리 616

[비고]

1. 국가중요시설 여부는 "국가중요시설(시설명)"로 적습니다.
2. 국가중요시설이란 대통령령, 국회의사당, 대법원, 국가정보원, 중앙행정기관의 청사, 원자력발전소, 발전용량 100만kw이상 발전소, 전국권으로 방송되는 공영라디오 TV방송국, 라디오방송 송신출력 500만kw 이상의 송신시설, 군사시설, 공항 및 댐등을말합니다.

처 리 질 차

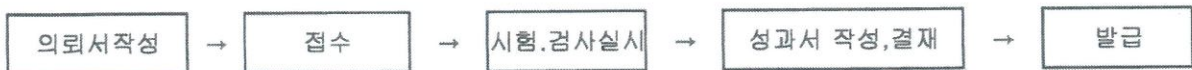

***** 절 취 선 *****
 접 수 증

1. 접 수 일 :
2. 의뢰시험. 검사종목 :
3. 시료명 및 시료량 :

귀하께서 의뢰한 시험.검사 요청건은 접수일부터 약 ()일이 걸릴 예정임을 알려드리며 이 접수증을 발급합니다.

20 년 월 일

접 수 자 :

성 명 : (서명또는인)

품 질 검 사 의 회 서

1. 시험·검사종목	총휘발성유기화합물, 톨루엔, 폼알데하이드		
2. 시 료 명	일반가구 (PB18T+양면LPL+2/4면 PVC 엇지0.45T)		
3. 시 료 량	2 조	4. 채취일 : 2021년 11월 2일	
5. 시료 또는 자재 생산국	국내산		
6. 재료채취장소	경기도 화성시 봉담읍 상리 616번지	[생산업체: 지심퍼니처]	
7. 시료 채취자	소속 : ㈜이테크건설 담당업무 : 품질관리자	성 명 :	박 연 섭 (서명또는인)
8. 입 회 자	소속 : ㈜해안건축 담당업무 : 사업관리기술자	성 명 :	정 인 지 (서명또는인)
9. 시험 및 시방기준	LH전문공사시방서 47010, 부록1 품질시험 및 검사기준, 소형챔버법 8항(가구용 구성재)		
10. 성과 이용 목적	<input checked="" type="checkbox"/> 품질시험용 <input type="checkbox"/> 자재선정용 <input type="checkbox"/> 품질확인용 <input type="checkbox"/> 기타 ()		
11. 공사 개요	공사명	화성상리 아파트 건설공사 1공구	
	착공일	2019년 12월 20일	
	준공예정일	2021년 11월 25일	
12. 발주자	한국토지주택공사		
13. 시공자	㈜이테크건설		
14. 국가중요시설여부	해당사항없음		
접 수 번 호	-	수수료 세부내역	
처 리 기 간	일간(/)		
시험수수료합계			

[건설기술진흥법] 제60조 1항에 따라 품질시험.검사를 의뢰합니다

2021년 11월 24일

의뢰인 성 명 : 김 흥 일 (서명또는인)

전화번호 : 031)548-1528

주 소 : 경기도 화성시 봉담읍 상리 616

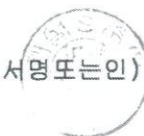

[비고]

1. 국가중요시설 여부는 "국가중요시설(시설명)"로 적습니다.
2. 국가중요시설이란 대통령령자, 국회의사당, 대법원, 국가정보원, 중앙행정기관의 청사, 원자력발전소, 발전용량 100만kw이상 발전소, 전국권으로 방송되는 공영라디오 TV방송국, 라디오방송 송신출력 500만kw 이상의 송신시설, 군사시설, 공항 및 댐등을말합니다.

처 리 절 차

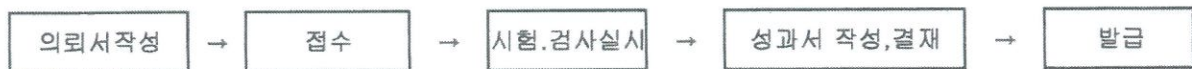

***** 질 취 선 *****
 접수증

1. 접 수 일 :
2. 의뢰시험. 검사종목 :
3. 시료명및 시료량 :

귀하께서 의뢰한 시험.검사 요청건은 접수일부터 약 ()일이 걸릴 예정임을 알려드리며 이 접수증을 발급합니다.

20 년 월 일

접 수 자 :

성 명 : (서명또는인)

품 질 검 사 의 회 서

1. 시험·검사종목	총취발성유기화합물, 톨루엔, 폼알데하이드		
2. 시 료 명	일반가구 (HDF3T+양면 피니싱호일)		
3. 시 료 량	2 조	4. 채취일 : 2021년 11월 2일	
5. 시료 또는 자재 생산국	국내산		
6. 새로채취장소	경기도 화성시 봉담읍 상리 616번지	[생산업체: 지심퍼니처]	
7. 시료 채취자	소속 : ㈜이테크건설 담당업무 : 품질관리자	성 명 :	박 연 섭 (서명또는인)
8. 입 회 자	소속 : ㈜해안건축 담당업무 : 사업관리기술자	성 명 :	정 인 지 (서명또는인)
9. 시험 및 시방기준	LH전문공사시방서 47010, 부록1 품질시험 및 검사기준, 소형챔버법 8항(가구용 구성재)		
10. 성과 이용 목적	<input checked="" type="checkbox"/> 품질시험용 <input type="checkbox"/> 자재선정용 <input type="checkbox"/> 품질확인용 <input type="checkbox"/> 기타 ()		
11. 공사 개요	공사명	화성상리 아파트 건설공사 1공구	
	착공일	2019년 12월 20일	
	준공예정일	2021년 11월 25일	
12. 발주자	한국토지주택공사		
13. 시공자	㈜이테크건설		
14. 국가중요시설여부	해당사항없음		
접 수 번 호	-	수수료 세부내역	
처 리 기 간	일간(/)		
시험수수료합계			

[건설기술진흥법] 제60조 1항에 따라 품질시험·검사를 의뢰합니다

2021년 11월 24일

의뢰인 성 명 : 김 흥 일 (서명또는인)

전화번호 : 031)548-1528

주 소 : 경기도 화성시 봉담읍 상리 616



[비고]

1. 국가중요시설 여부는 "국가중요시설(시설명)"로 적습니다.
2. 국가중요시설이런 대통령관저, 국회의사당, 대법원, 국가정보원, 중앙행정기관의 청사, 원자력발전소, 발전용량 100만kw이상 발전소, 전국권으로 방송되는 공영라디오 TV방송국, 라디오방송 송신출력 500만kw 이상의 송신시설, 군사시설, 공항 및 댐등을말합니다.

처 리 절 차

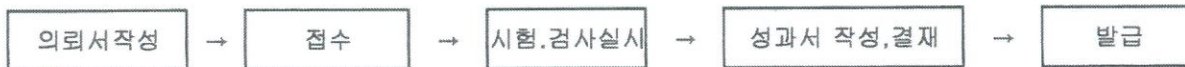

***** 질 취 선 *****
 접수증

1. 접 수 일 :
2. 의뢰시험, 검사종목 :
3. 시료명 및 시료량 :

귀하께서 의뢰한 시험·검사 요청건은 접수일부터 약 ()일이 걸릴 예정임을 알려드리며 이 접수증을 발급합니다.

20 년 월 일

접 수 자 :
 성 명 : (서명또는인)

품 질 검 사 의뢰 서

1. 시험·검사종목	원지무게, 수지함량		
2. 시 료 명	일반가구 (LPL)		
3. 시 료 량	4 조	4.채취일 : 2021년 11월 2일	
5. 시료 또는 자재 생산국	국내산		
6. 재료채취장소	경기도 화성시 봉담읍 상리 616번지	[생산업체: 지심퍼니처]	
7.시료 채취자	소속 : ㈜이테크건설	담당업무 : 품질관리자	성 명 : 박 연 철 (서명또는인)
8. 입 회 자	소속 : ㈜해안건축	담당업무 : 사업관리기술자	성 명 : 정 인 지 (서명또는인)
9. 시험 및 시방기준	LH전문공사시방서 47010		
10.성과 이용 목적	<input checked="" type="checkbox"/> 품질시험용 <input type="checkbox"/> 자재선정용 <input type="checkbox"/> 품질확인용 <input type="checkbox"/> 기타 ()		
11.공사 개요	공사명	화성상리 아파트 건설공사 1공구	
	착공일	2019년 12월 20일	
	준공예정일	2021년 11월 25일	
12.발주자	한국토지주택공사		
13.시공자	㈜이테크건설		
14.국가중요시설여부	해당사항없음		
접 수 번 호	-	수수료 세부내역	
처 리 기 간	일간(/)		
시험수수료합계			

[건설기술진흥법] 제60조 1항에 따라 품질시험·검사를 의뢰합니다

2021년 11월 24일

의뢰인 성 명 : 김 흥 일 (서명또는인)

전화번호 : 031)548-1528

주 소 : 경기도 화성시 봉담읍 상리 616



[비고]

1. 국가중요시설 여부는 "국가중요시설(시설명)"로 적습니다.
2. 국가중요시설이란 대통령령지, 국회의사당, 대법원, 국가정보원, 중앙행정기관의 청사, 원자력발전소, 발전용량 100만kw이상 발전소, 전국권으로 방송되는 공영라디오 TV방송국, 라디오방송 송신출력 500만kw 이상의 송신시설, 군사시설, 공항 및 댐등을말합니다.

처 리절차

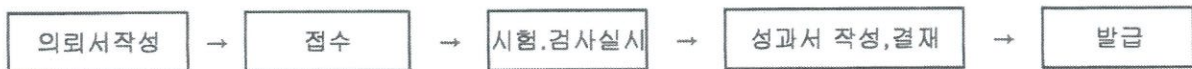

***** 절 취 선 *****
 접수증

1. 접 수 일 :
 2. 의뢰시험·검사종목 :
 3. 시료명 및 시료량 :
- 귀하께서 의뢰한 시험·검사 요청건은 접수일부터 약 ()일이 걸릴 예정임을 알려드리며 이 접수증을 발급합니다.

20 년 월 일

접 수 자 :
 성 명 : (서명또는인)

품 질 검 사 의뢰 서

1. 시험·검사종목	상온 박리성		
2. 시 료 명	일반가구 (0.45mm 엷지)		
3. 시 료 량	2 조	4.채취일 : 2021년 11월 2일	
5. 시료 또는 자재 생산국	국내산		
6. 새로채취장소	경기도 화성시 봉담읍 상리 616번지	[생산업체: 지심퍼니처]	
7.시료 채취자	소속 : ㈜이테크건설	담당업무 : 품질관리자	성 명 : 박 연 섭 (서명또는인)
8. 입 회 자	소속 : ㈜해안건축	담당업무 : 사업관리기술자	성 명 : 정 인 지 (서명또는인)
9. 시험 및 시방기준	LH전문공사시방서 47010		
10.성과 이용 목적	<input checked="" type="checkbox"/> 품질시험용 <input type="checkbox"/> 자재선정용 <input type="checkbox"/> 품질확인증 <input type="checkbox"/> 기타 ()		
11.공사 개요	공사명	화성상리 아파트 건설공사 1공구	
	착공일	2019년 12월 20일	
	준공예정일	2021년 11월 25일	
12.발주자	한국토지주택공사		
13.시공자	㈜이테크건설		
14.국가중요시설여부	해당사항없음		
접 수 번 호	-	수수료 세부내역	
처 리 기 간	일간(/)		
시험수수료합계			

[건설기술진흥법] 제60조 1항에 따라 품질시험.검사를 의뢰합니다

2021년 11월 24일

의뢰인 성 명 : 김 흥 일 (서명또는인)

전화번호 : 031)548-1528

주 소 : 경기도 화성시 봉담읍 상리 616

[비고]

1. 국가중요시설 여부는 "국가중요시설(시설명)"로 적습니다.
2. 국가중요시설이란 대통령관저, 국회의사당, 대법원, 국가정보원, 중앙행정기관의 청사, 원자력발전소, 발전용량 100만kw이상 발전소, 전국권으로 방송되는 공영라디오 TV방송국, 라디오방송 송신출력 500만kw 이상의 송신시설, 군사시설, 공항 및 댐등을말합니다.

처 리 절 차

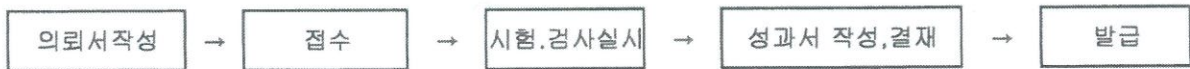

***** 절 취 선 *****
 접수증

1. 접 수 일 :
2. 의뢰시험. 검사종목 :
3. 시료명및 시료량 :

귀하께서 의뢰한 시험.검사 요청건은 접수일부터 약 ()일이 걸릴 예정임을 알려드리며 이 접수증을 발급합니다.

20 년 월 일

접 수 자 :

성 명 : (서명또는인)