

- 상부도아, 상부EP, 상부장식목: HPL 001 (무광)
- 하부도아, 하부EP, 걸레받이: HPL 002 (무광)
- 손잡이 C채널 흑니켈
- 벽지 노출부분

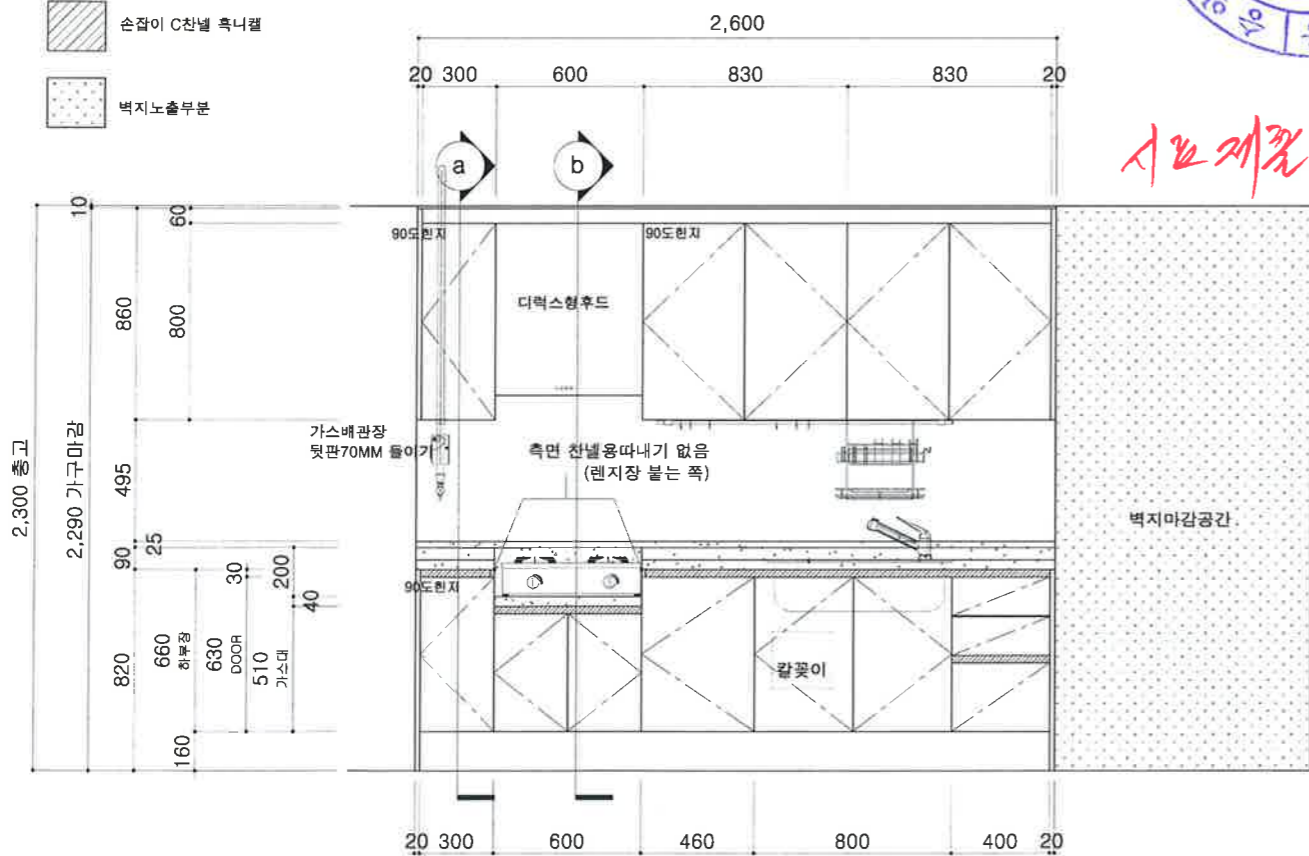

시공제강 : 도면 반이 -



구분	주요 자재 사양
문짝 / 마감판넬 / 걸레받이	상부도아, 상부EP: THK 18 PB 위 HPL001(무광), 4면엿지 : PVC 2t / 하부도아, 하부EP, 걸레받이: THK 18 PB 위 HPL002(무광), 4면엿지 : PVC 2t
채대 / 선반	THK 15 PB 위 양면LPL 002
상판 / 뒷선반	인조대리석(BMC) 코바 바이칼 그레이
장식판(책시아)	THK 18 PB 위 양면HPL001
뒷판 / 서랍밀판	THK 3 HDF 위 양면 피니싱포일 002
전기 / 기계공사	디럭스형 후드 600, 수전
싱크볼	750 언더싱크용(수세미망 포함)
손잡이	자체손잡이(목채널)
악세서리	조리걸이세트 / 칼뿔이
비고	1. 경철 : Dowel은 Anchor 타입 적용, 탈착식 구조, 상하높이 조절기능, 탕평기능(경철 2개소당 탕평핀지 1개 적용) 2. 스틸레일 : 서랍을 열시 앞으로 빠지지 않도록 걸림장치 3. 문짝엿지 : 2mm 이상의 인테리어 (PVC) 엿지 적용 4. 엿지부착기준 : 윗판-3면, 뒷판, 밀판, 선반-1면 (서랍앞판-2면, 서랍밀판-4면) 5. 배수구 : 후크배수구 적용

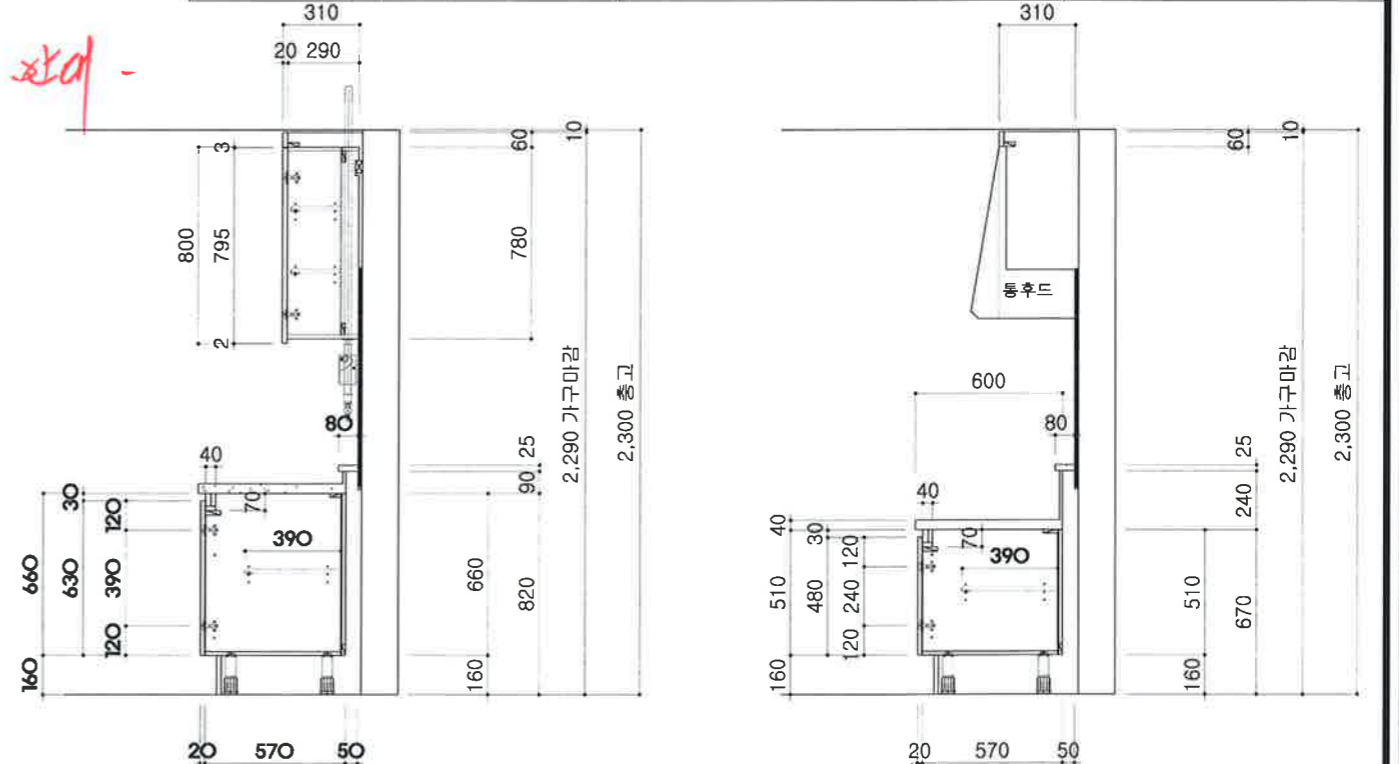
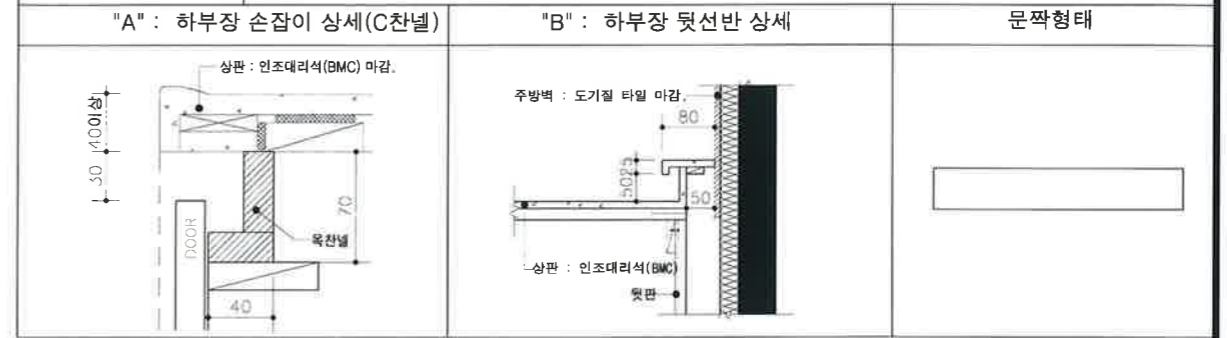

**LivingWood**  
Living furniture & Kitchen system  
(주) 리빙우드

본사 : 경기도 부천시 원미구 부천로 198번길 18 (춘의동, 손의테크노파크 201동 1507호)  
Tel) 032-624-2499 / Fax) 032-624-2497

- 1
- 2
- 3
- 4

HISTORY

현장명	LH 행정중심 복합도시4-2 M-2BL	도면명	36㎡A형 주방기구	DATE	2020.06.19	도면대로	도면반대	총 세대수
일자	축척 A3-1/8	용도	작성	심사	승인	126	126	252
일련번호								