

품 질 검 사 의뢰서

1. 시험.검사종목	함수율, 폼알데하이드 방출량 준내수인장전단접착력 (순방향,역방향) (재고량 : 553 세대)		
2. 시 료 명	합판 9T	생산자 : 선창산업(주)	
3. 시 료 량	1조	4. 채취일 :	2020.12.11
5. 시료 또는 자재 생산국	대한민국 (<input checked="" type="checkbox"/> KS <input type="checkbox"/> 비KS)		
6. 시료채취장소	경기도 하남시 감이동 141-10번지 일원		
7. 시료채취자	소속 : ㈜서희건설	담당업무 : 품질관리자	성명 : 김 영 기 (서명또는인)
8. 입 회 자	소속 : LH	담당업무 : 건축감독	성명 : 송 시 훈 (서명또는인)
9. 시험및시방기준	KS F 3101		
10.성과이용목적	<input checked="" type="checkbox"/> 품질시험용 <input type="checkbox"/> 자재성능감정용 <input type="checkbox"/> 기타 ()		
11.공사개요	공사명	하남감일 B3BL 아파트 건설공사 8공구 (일반가구)	
	착공일	2018. 11. 19	
	준공예정일	2021. 09. 12	
12.발주자	한국토지주택공사		
13.시공자	㈜서희건설 외 2개사		
14.국가중요시설여부	해당사항없음		

[건설기술진흥법] 제60조 1항에 따라 품질시험.검사를 의뢰합니다

2020년 12월 15일

의뢰인 : 성명 현장대리인 : 권 순 국 (서명또는인)
 전화번호 010-8718-8848
 주소 : 경기도 하남시 감이동 141-10번지 일원

[비고]

1. 국가중요시설 여부는 "국가중요시설(시설명)"로 적습니다.
2. 국가중요시설이란 대통령령저, 국회의사당, 대법원, 국가정보원, 중앙행정기관의 청사, 원자력발전소, 발전용량 100만kw이상 발전소, 전국권으로 방송되는 공영라디오 TV방송국, 라디오방송 송신출력 500만kw 이상의 송신시설, 군사시설, 공항 및 댐등을말합니다.

처 리 절 차

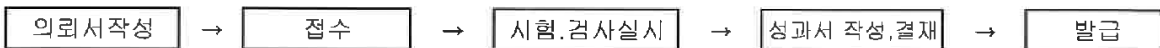

***** 절 취 선 *****
 접 수 증

1. 접 수 일 :
2. 의뢰시험. 검사종목 :
3. 시료명및 시료량 :

귀하께서 의뢰한 시험.검사 요청건은 접수일부터 약 ()일이 걸릴 예정임을 알려드리며 이 접수증을 발급합니다.

년 월 일

접 수 자 :
 성 명 : (서명또는 인)

품 질 검 사 의뢰서

1. 시험.검사종목	인장강도, 인열강도, 신율, 내약품성, 최소두께 프탈레이트, 중금속, 중휘발성유기화합물, 블루엔, 폼알데하이드	(재고량 : 553 세대)
2. 시 료 명	PET, PP	생산자 : 엘지하우시스㈜
3. 시 료 량	1조	4. 채취일 : 2020. 12. 11
5. 시료 또는 자재 생산국	대한민국	(<input type="checkbox"/> KS <input checked="" type="checkbox"/> 비KS)
6. 시료채취장소	경기도 하남시 감이동 141-10번지 일원	
7. 시료채취자	소속 : ㈜서희건설 담당업무: 품질관리자 성명: 김 영 기	(서명또는인)
8. 입 회 자	소속 : LH 담당업무: 건축감독 성명: 송 시 훈	(서명또는인)
9. 시험및시방기준	LH 시방서 "47010" (SPS-KHFC 001-0438)	
10.성과이용목적	<input checked="" type="checkbox"/> 품질시험용 <input type="checkbox"/> 자재성능감정용 <input type="checkbox"/> 기타 ()	
11.공사개요	공사명	하남감일 B38L 아파트 건설공사 8공구 (일반가구)
	착공일	2018. 11. 19
	준공예정일	2021. 09. 12
12.발주자	한국토지주택공사	
13.시공사	㈜서희건설 외 2개사	
14.국가중요시설여부	해당사항없음	

[건설기술진흥법] 제60조 1항에 따라 품질시험.검사를 의뢰합니다

2020년 12월 15일

의뢰인: 성명 현장대리인 : 권 순 국 (서명또는인)
 전화번호 010-8718-8848
 주소 : 경기도 하남시 감이동 141-10번지 일원

[비고]

1. 국가중요시설 여부는 "국가중요시설(시설명)"로 적습니다.
2. 국가중요시설이란 대통령관저, 국회의사당, 대법원, 국가정보원, 중앙행정기관의 청사, 원자력발전소, 발전용량 100만kw이상 발전소, 전국권으로 방송되는 공영라디오 TV방송국, 라디오방송 송신출력 500만kw 이상의 송신시설, 군사시설, 공항 및 댐등을말합니다.

처 리 절 차



***** 절 취 선 *****
 접수증

1. 접 수 일 :
2. 의뢰시험. 검사종목 :
3. 시료명및 시료량 :

귀하께서 의뢰한 시험.검사 요청건은 접수일부터 약 ()일이 걸릴 예정임을 알려드리며 이 접수증을 발급합니다.

년 월 일

접 수 자 :
 성 명 : (서명또는 인)

품 질 검 사 의뢰 서

1. 시험.검사종목	인장강도, 인열강도, 신율, 내약품성, 최소두께 프탈레이트, 중금속, 총휘발성유기화합물, 블루엔, 폼알데하이드 (재고량 : 553 세대)		
2. 시 료 명	PET	생산자 : 아티스타케미컬	
3. 시 료 량	1조	4. 채취일 :	2020. 12. 11
5. 시료 또는 자재 생산국	대한민국	(<input type="checkbox"/> KS <input checked="" type="checkbox"/> 비KS)	
6. 시료채취장소	경기도 하남시 감이동 141-10번지 일원		
7. 시료채취자	소속 : (주)서희건설	담당업무: 품질관리자	성명: 김 영 기 (서명또는인)
8. 입 회 자	소속 : LH	담당업무: 건축감독	성명: 송 시 훈 (서명또는인)
9. 시험및시방기준	LH 시방서 "47010" (SPS-KHFC 001-0438)		
10.성과이용목적	<input checked="" type="checkbox"/> 품질시험용 <input type="checkbox"/> 자재성능감정용 <input type="checkbox"/> 기타 ()		
11.공사개요	공사명	하남감일 B3BL 아파트 건설공사 8공구 (일반가구)	
	착공일	2018. 11. 19	
	준공예정일	2021. 09. 12	
12.발주자	한국토지주택공사		
13.시공사	(주)서희건설 외 2개사		
14.국가중요시설여부	해당사항없음		

[건설기술진흥법] 제60조 1항에 따라 품질시험.검사를 의뢰합니다

2020년 12월 15일

의뢰인:	성명	현장대리인 : 권 순 국 (서명또는인)	
	전화번호	010-8718-8848	
	주소 :	경기도 하남시 감이동 141-10번지 일원	

[비고]

1. 국가중요시설 여부는 "국가중요시설(시설명)"로 적습니다.
2. 국가중요시설이란 대통령령저, 국회의사당, 대법원, 국가정보원, 중앙행정기관의 청사, 원자력발전소, 발전용량 100만kw이상 발전소, 전국권으로 방송되는 공영라디오 TV방송국, 라디오방송 송신출력 500만kw 이상의 송신시설, 군사시설, 공항 및 명등을말합니다.

처 리 절 차

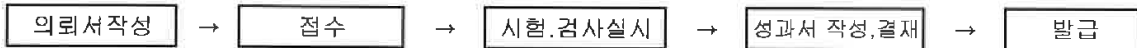

***** 절 취 선 *****
접 수 증

1. 접 수 일 :
2. 의뢰시험. 검사종목 :
3. 시료명및 시료량 :

귀하께서 의뢰한 시험.검사 요청건은 접수일부터 약 ()일이 걸릴 예정임을 알려드리며 이 접수증을 발급합니다.

년 월 일

접 수 자 :
성 명 : (서명또는 인)

품 질 검 사 의 료 서

1. 시험.검사종목	내구성, 내식성 (염수분무시험 48시간) (재고량 : 553 세대)		
2. 시 료 명	컵힌지(일반형)	생산자 : 삼성정밀공업(주)	
3. 시 료 량	1조	4. 채취일 :	2020.12.11
5. 시료 또는 자재 생산국	대한민국 (<input checked="" type="checkbox"/> KS <input type="checkbox"/> 비KS)		
6. 시료채취장소	경기도 하남시 감이동 141-10번지 일원		
7. 시료채취자	소속 : (주)서희건설	담당업무: 품질관리자	성명: 김 영 기 (서명또는인)
8. 입 회 자	소속 : LH	담당업무: 건축감독	성명: 송 시 훈 (서명또는인)
9. 시험및시방기준	LH 시방서"47010", KS F 4538, KS D 9502		
10.성과이용목적	<input checked="" type="checkbox"/> 품질시험용 <input type="checkbox"/> 자재성능감정용 <input type="checkbox"/> 기타 ()		
11.공사개요	공사명	하남감일 B3BL 아파트 건설공사 8공구 (일반가구)	
	착공일	2018. 11. 19	
	준공예정일	2021. 09. 12	
12.발주자	한국토지주택공사		
13.시공자	(주)서희건설 외 2개사		
14.국가중요시설여부	해당사항없음		

[건설기술진흥법] 제60조 1항에 따라 품질시험,검사를 의뢰합니다

2020년 12월 15일

의뢰인: 성명 현장대리인 : 권 순 국 (서명또는인)
 전화번호 010-8718-8848
 주소 : 경기도 하남시 감이동 141-10번지 일원

[비고]

1. 국가중요시설 여부는 "국가중요시설(시설명)"로 적습니다.
 2. 국가중요시설이란 대통령령저, 국회의사당, 대법원, 국가정보원, 중앙행정기관의 청사, 원자력발전소, 발전용량 100만kw이상 발전소, 전국권으로 방송되는 공영라디오 TV방송국, 라디오방송 송신출력 500만kw 이상의 송신시설, 군사시설, 공항 및 댐등을말합니다.
- 처 리 질 차

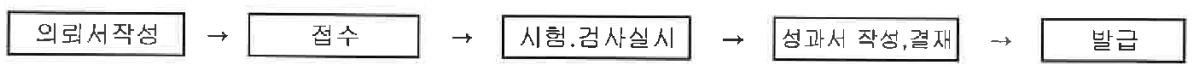

***** 절 취 선 *****
 접수증

1. 접수 일 :
2. 의뢰시험, 검사종목 :
3. 시료명및 시료량 :

귀하께서 의뢰한 시험,검사 요청건은 접수일부터 약 ()일이 걸릴 예정임을 알려드리며 이 접수증을 발급합니다.

년 월 일

접 수 자 :
 성 명 : (서명또는인)

품 질 검 사 의 리 서

1. 시험.검사종목	내구성, 내식성 (영수분무시험 48시간)	(재고량 : 553 세대)
2. 시 료 명	컬린지(일반형, 덤퍼내장형)	생산자 : 삼성정밀공업(주)
3. 시 료 량	1조	4. 채취일 : 2020.12.11
5. 시료 또는 자재 생산국	대한민국	(<input checked="" type="checkbox"/> KS <input type="checkbox"/> 비KS)
6. 시료채취장소	경기도 하남시 감이동 141-10번지 일원	
7. 시료채취자	소속 : (주)서희건설 담당업무: 품질관리자 성명: 김 영 기	(서명또는인)
8. 입 회 자	소속 : LH 담당업무: 건축감독 성명: 송 시 훈	(서명또는인)
9. 시험및시방기준	LH 시방서"47010', KS F 4538, KS D 9502	
10.성과이용목적	<input checked="" type="checkbox"/> 품질시험용 <input type="checkbox"/> 자재성능감정용 <input type="checkbox"/> 기타 ()	
11.공사개요	공사명	하남감일 B3BL 아파트 건설공사 8공구 (일반가구)
	착공일	2018. 11. 19
	준공예정일	2021. 09. 12
12.발주자	한국토지주택공사	
13.사공자	(주)서희건설 외 2개사	
14.국가중요시설여부	해당사항없음	

[건설기술진흥법] 제60조 1항에 따라 품질시험.검사를 의뢰합니다

2020년 12월 15일

의뢰인: 성명 현장대리인 : 권 순 국 (서명또는인)
 전화번호 010-8718-8848
 주소 : 경기도 하남시 감이동 141-10번지 일원

[비고]

1. 국가중요시설 여부는 "국가중요시설(시설명)"로 적습니다.
2. 국가중요시설이란 대통령령저, 국회의사당, 대법원, 국가정보원, 중앙행정기관의 청사, 원자력발전소, 발전용량 100만kw이상 발전소, 전국권으로 방송되는 공영라디오 TV방송국,라디오방송 송신출력 500만kw 이상의 송신시설, 군사시설,공항 및 댐등을말합니다.

처 리 절 차

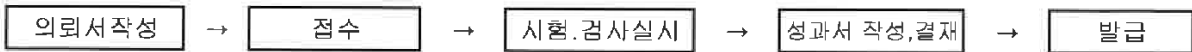

***** 절 취 선 *****
 접 수 증

1. 접 수 일 :
2. 의뢰시험. 검사종목 :
3. 시료명및 시료량 :

귀하께서 의뢰한 시험.검사 요청건은 접수일부터 약 ()일이 걸릴 예정임을 알려드리며 이 접수증을 발급합니다.

년 월 일

접 수 자 :
 성 명 : (서명또는인)

품 질 검 사 의뢰서

1. 시험.검사종목	틀루엔, 총 휘발성 유기 화합물, 폼알데하이드	(재고량 : 553 세대)
2. 시 료 명	치장보드 MDF 18T[한솔홈데코㈜] + 전면PET/후면PP[엘지하우시스(주)]	생산자: (주)제노라인
3. 시 료 량	1조	4. 채취일 : 2020. 12. 11
5. 시료 또는 자재 생산국	대한민국	(<input type="checkbox"/> KS <input checked="" type="checkbox"/> 비KS)
6. 시료채취장소	경기도 하남시 감이동 141-10번지 일원	
7. 시료채취자	소속 : (주)서희건설 담당업무: 품질관리자 성명: 김 영 기	(서명또는인)
8. 입 회 자	소속 : LH 담당업무: 건축감독 성명: 송 시 훈	(서명또는인)
9. 시험및시방기준	실내공기질 공정시험 (ES 02131.1C)	
10.성과이용목적	<input checked="" type="checkbox"/> 품질시험용 <input type="checkbox"/> 자재성능감정용 <input type="checkbox"/> 기타 ()	
11.공사개요	공사명	하남감일 B3BL 아파트 건설공사 8공구 (일반가구)
	착공일	2018. 11. 19
	준공예정일	2021. 09. 12
12.발주자	한국토지주택공사	
13.시공자	(주)서희건설 외 2개사	
14.국가중요시설여부	해당사항없음	

[건설기술진흥법] 제60조 1항에 따라 품질시험.검사를 의뢰합니다

2020년 12월 15일

의뢰인:	성명	현장대리인 : 권 순 국	(서명또는인)
	전화번호	010-8718-8848	
	주소 :	경기도 하남시 감이동 141-10번지 일원	

[비고]

1. 국가중요시설 여부는 "국가중요시설(시설명)"로 적습니다.
2. 국가중요시설이란 대통령관저, 국회의사당, 대법원, 국가정보원, 중앙행정기관의 청사, 원자력발전소, 발전용량 100만kw이상 발전소, 전국권으로 방송되는 공영라디오 TV방송국, 라디오방송 송신출력 500만kw 이상의 송신시설, 군사시설, 공항 및 댐등을말합니다.

처 리 절 차

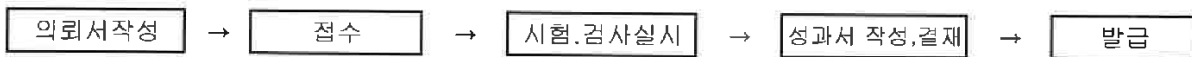

***** 질 취 선 *****
접 수 증

1. 접 수 일 :
2. 의뢰시험. 검사종목 :
3. 시료명및 시료량 :

귀하께서 의뢰한 시험.검사 요청건은 접수일부터 약 ()일이 걸릴 예정임을 알려드리며 이 접수증을 발급합니다.

년 월 일

접 수 자 :
성 명 : (서명또는 인)

