



본사:경기도 포천시 가산면 정금로 255
 서울지사:서울시 강동구 천호대로 1186
 TEL : 1661-0078 FAX ; 02-478-1790

기본 사양서
 상부장, 키큰장

CORE	18T PB (E0/15형)
전면	NA 155 UV 도장 (유광)
후면	전면 동일 컬러 마감
엣지	전면유사 4면 PET
손잡이	20MM 내리기

하부장

CORE	18T PB (E0/15형)
전면	HC0077 UV 도장 (유광)
후면	전면 동일 컬러 마감
엣지	전면유사 4면 PET
목찬널	HC0077 UV 도장 (유광)

BODY

CORE	15T PB (E0/15형)
마감재	LH_LPM001
뒤판	3T HDF + 양면 피니싱 포일
엣지	0.6T PVC 엣지마감

혜사

CORE	18T PB (E0/15형)
마감재	NA 155 UV 도장 (유광)
엣지	NA 155 UV 도장 (유광)

결레반이

CORE	18T PB (E0/15형)
마감재	HC0077 UV 도장 (유광)

엣지접착

1면	천, 지판, 고정선반, 이동선반
3면	측판
비고	노출면 엣지마감(공통)

HARDWEAR & ACC.

싱크볼	850언더볼 (물바구니 + 수세미망)
다릿발	비관통형 PVC (160용)
경첩	일반 / 뎀퍼 주공용
2단선반	DA-91-123
칼꽂이	안전 칼꽂이 (5구) DA-91-127
인출망	DA-91-133
레일	뎀퍼뎀서랍재
다보	철다보 (평다보, 축다보)

상판

상판	PB843 아스펜쿠키(MMA)
----	------------------

건설사 발주분

쿡탑	3구 (560*430 타공)
후드	침너형급 (고급형 / 공용배기용)
배수구	탈수배수구
콘센트	인출콘센트(자동)

PROJECT	신동아건설 청주동남 A-4BL
---------	---------------------

SHEET TITLE	59A㎡ TYPE 주방가구
-------------	-------------------

DATE.	[M/H날짜]
-------	---------

DATE.	[S/H날짜] 19.11.14
-------	------------------

DATE.	[본날짜]
-------	-------

SCALE.	1/30
DRAWN BY.	[작성]

DRAWING NO.	-
-------------	---

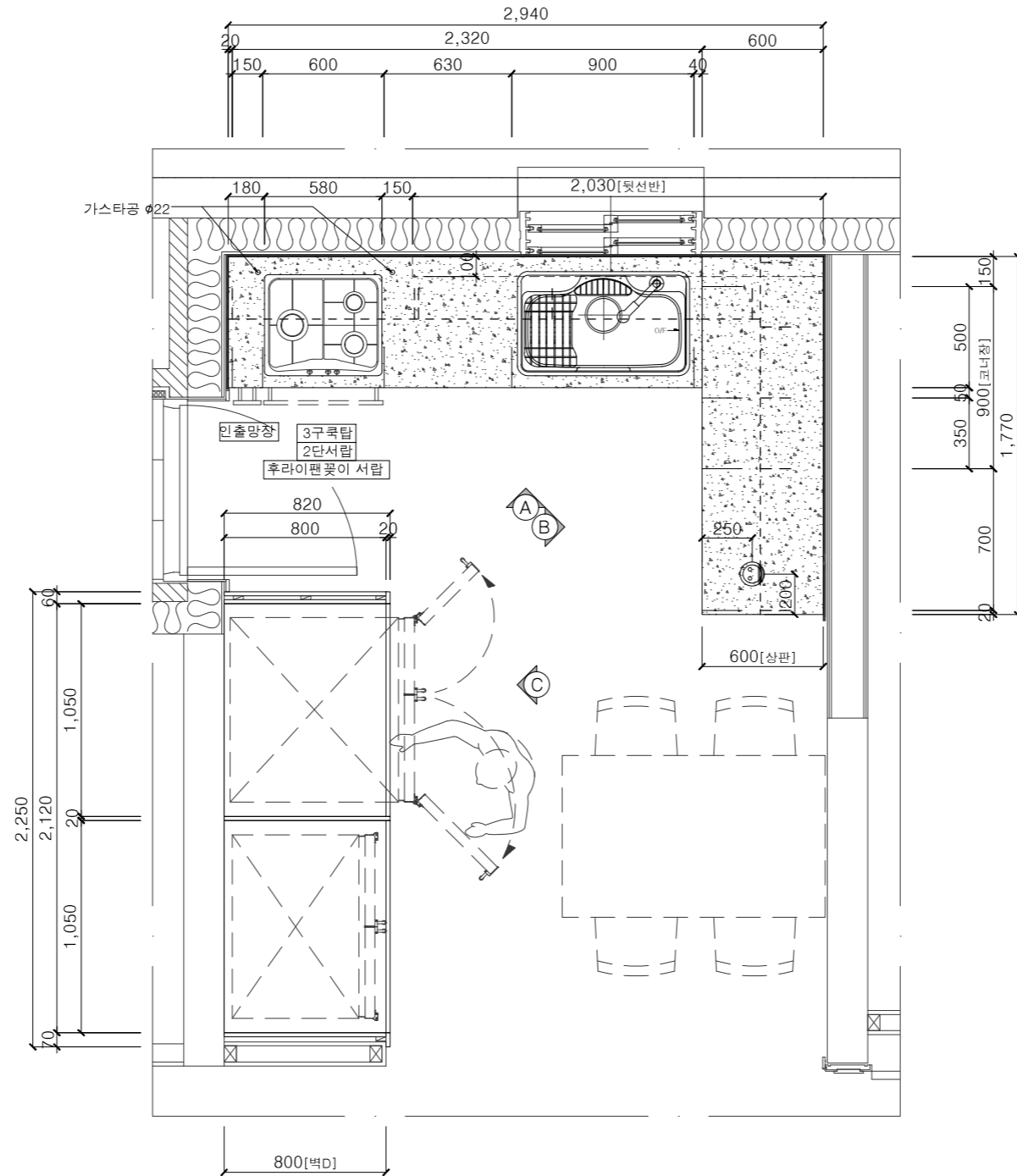

TOP VIEW



본사: 경기도 포천시 가산면 정금로 255
 서울지사: 서울시 강동구 천호대로 1186
 TEL : 1661-0078 FAX : 02-478-1790

기본 사양서

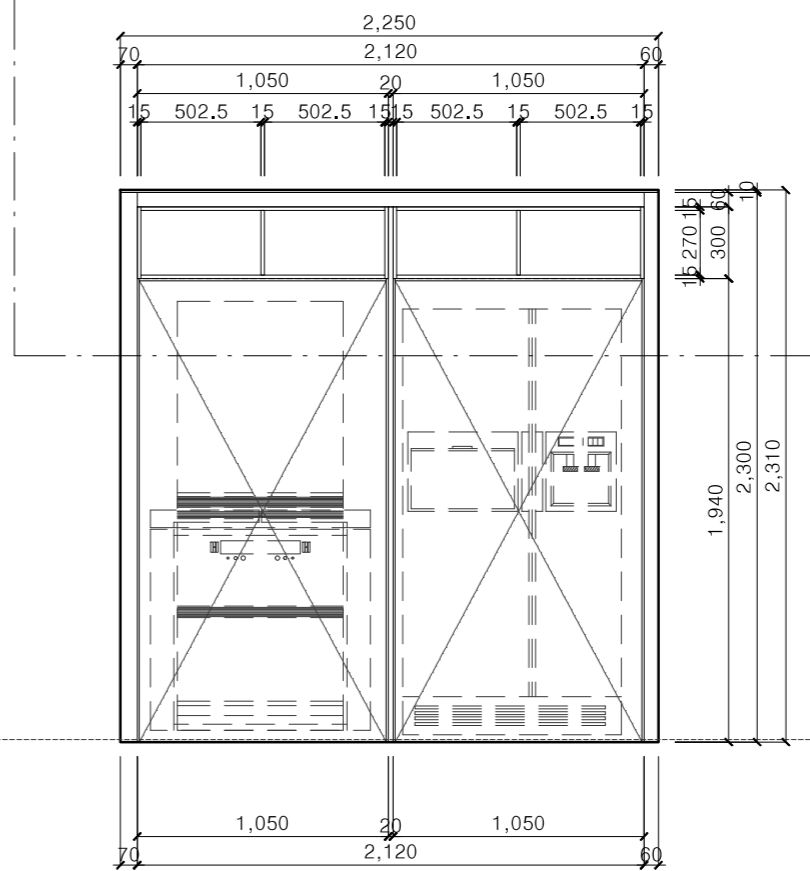
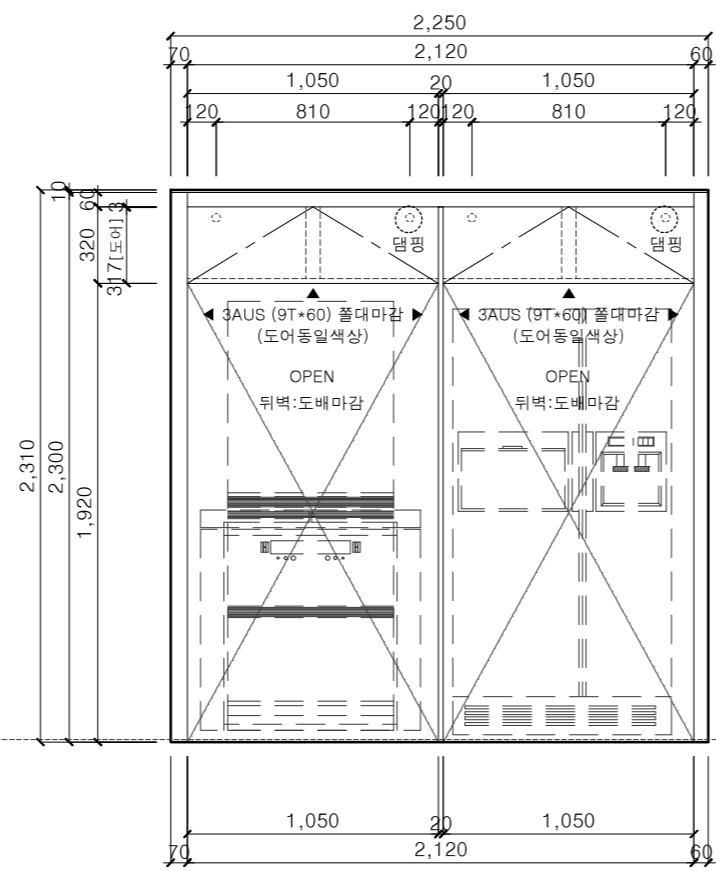
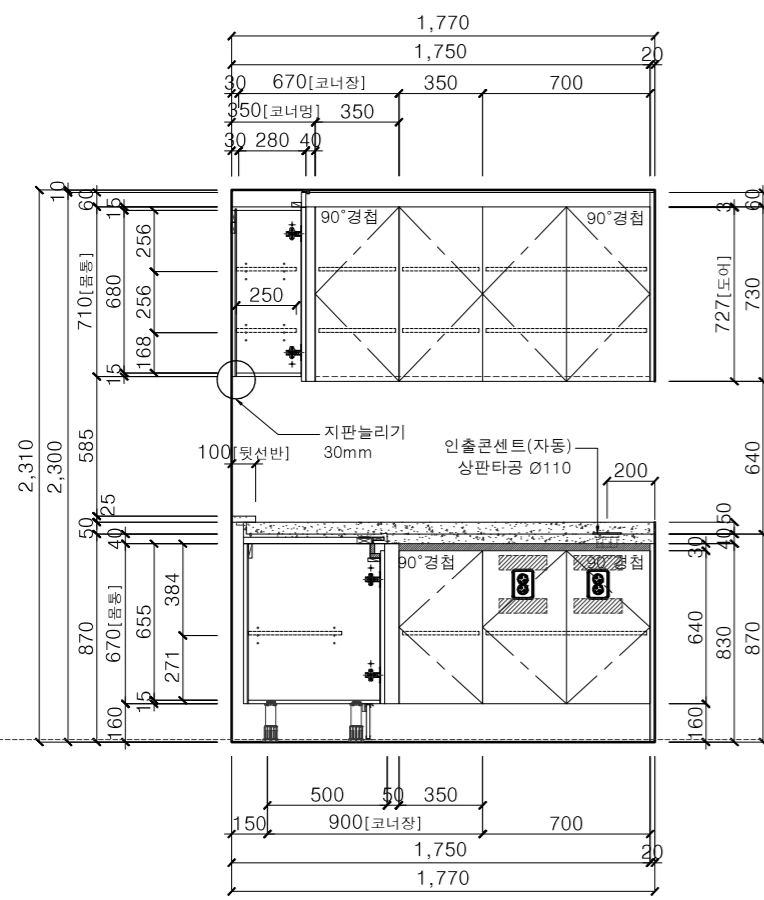
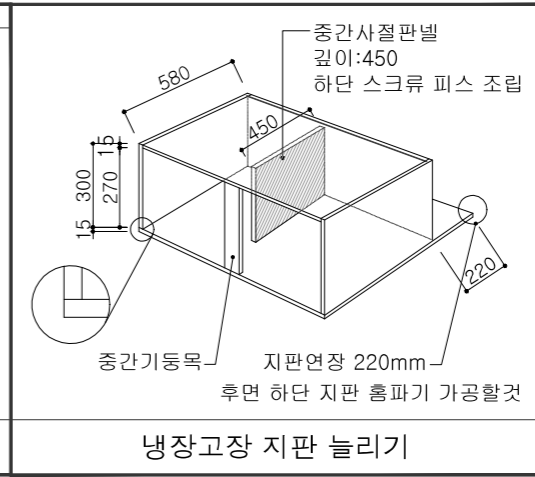
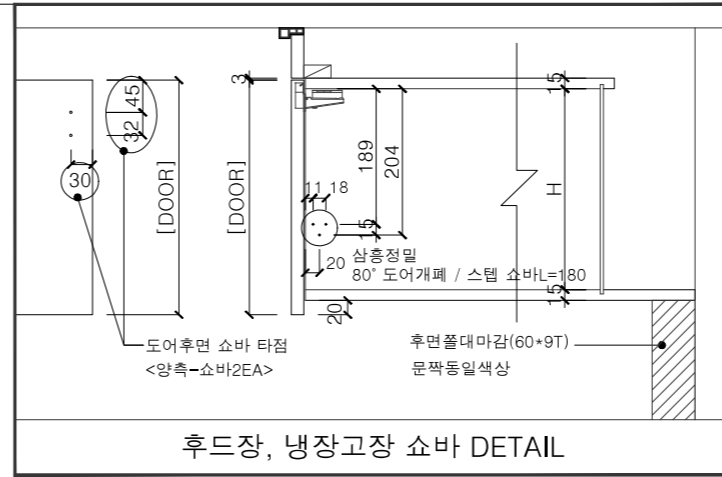
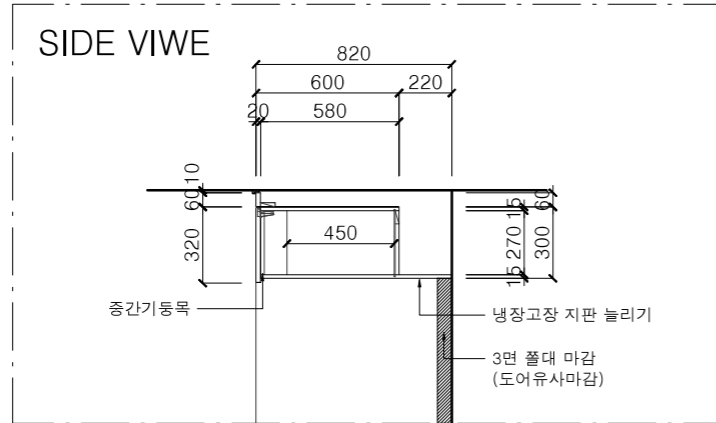

타입	도대	도반	세대수
59A	1		1
PROJECT 신동아건설 청주동남 A-4BL			
SHEET TITLE 59A㎡ TYPE 주방기구			
DATE. [M/H날짜]			
DATE. [S/H날짜]			19.11.14
DATE. [본날짜]			
SCALE. [축척]		DRAWN BY. [작성]	
1/30			
DRAWING NO. [도면번호]			
-			