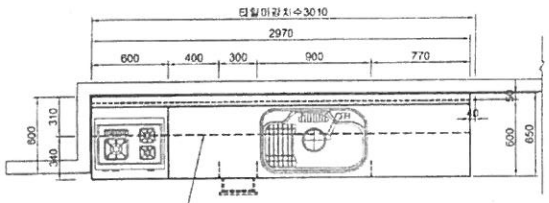

평면도

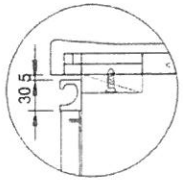

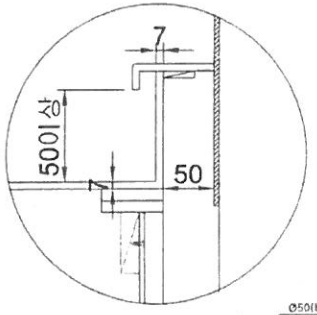

BMC상판 선택시

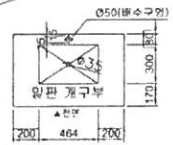

물버림대 지판 타공치수

구 분	주 요 자 재 사 양
문짝	18T PB+양면HPL(0.45mm)
몸체, 선반	18T PB+양면LPL
상판, 옆선반	15T PW+HPL(0.8mm)
씽크볼	850 언더씽크용(음결음바구니, 수세미망 포함)
걸레받이	18T PB+양면HPL(0.45mm)
연결목, 중간기둥	18T PB+양면LPL
뒷판	3T HDF+양면LPL, 인테리어시트, 파니싱호일
손잡이	알루미늄금('ㄷ'자 형)
문짝형태	R4 *상하-21 PVC엔지 (문짝과 조화되는 색상)
경첩	도웰/90도/110도
레일	텐덤, 댐핑
다릿발	H:150

(주기)
1. 후드 : 600슬림형(슬라이드식, KS표시품)
2. 각종 부속철물 및 보강재는 기능에 지장이 없는 범위내에서 제작업체별로 상이할 수 있음
3. Edge부착기준 : 선반,옆판,일판,천판 - 상,하,앞면(3면)
   연결목 - 2면(18t PB+양면LPL 또는 비닐렘핑)
4. 일판개구부는 온수분배기가 설치되는 경우 적용(위치 및 크기는 감독과 협의)
5. W(폭)800 이상시 중간기둥목 적용(60+18t)
6. 상부장시공목 고정기준 : 타격앵커용볼트(@300, 매입깊이 50mm이상)
7. 하부장 다리(받침)설치 수량 : 물버림대(6개소이상), 가스대 조리대(4개소이상)
8. 시공목 : 18x45mm PW
9. 배수구 : 후크형

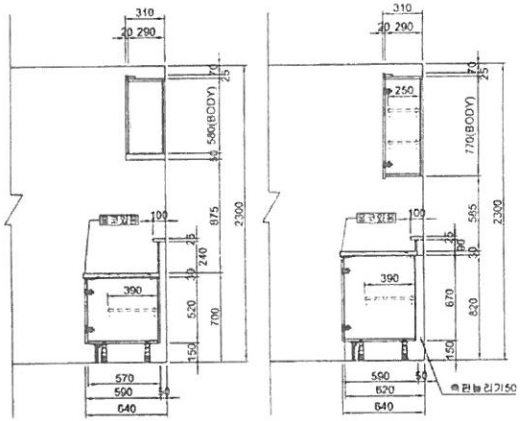

측면도

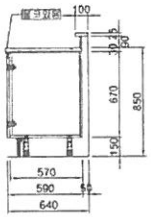

물버림대

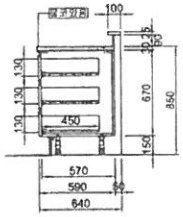

서랍장

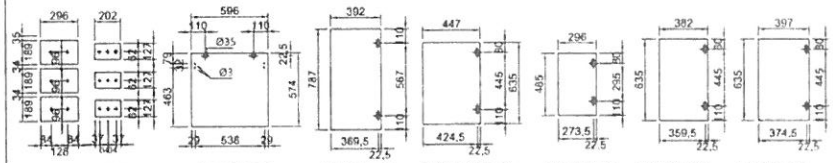

마이다 앞판 후드장 도어 상부장 도어 물버림대 도어 가스대 도어 하부장도어 하부장도어

도어상세도

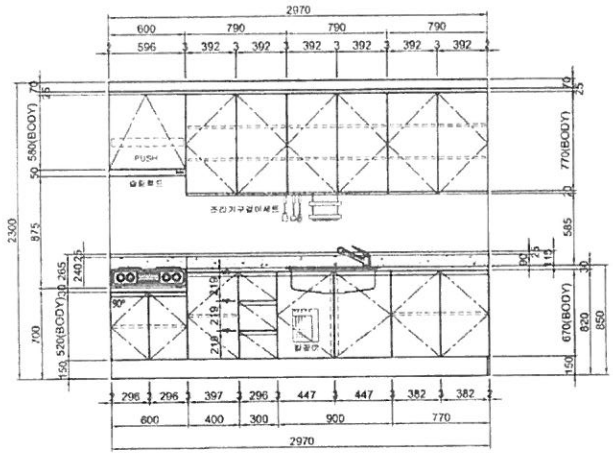

입면도

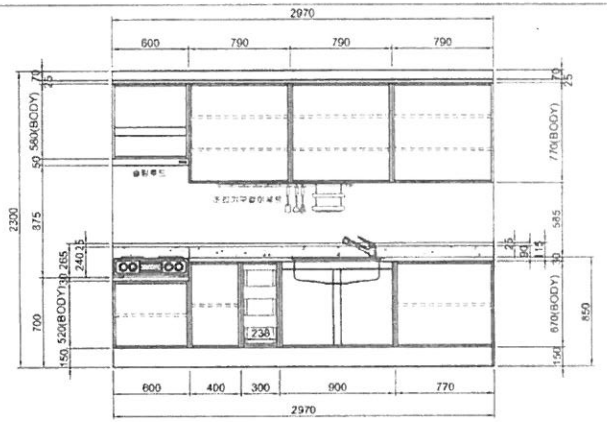

입면도

	상하	상
도대	70	15
도반	70	15

샘플세대

46 (8동1204호)

46타입 4,7,8동

46 타입
주방가구 상세도