

구분	심재	표면재
문짝	상부장	THK18 PB 양면 LH_HPL011b(0.45T) 옻지 : 상하좌우 1T 테코시트(PET)
	하부장	THK18 PB 양면 LH_HPL003b(0.45T) 옻지 : 상하좌우 1T 테코시트(PET)
체대	옆판 / 밀판 / 이동선반 / 걸레받이	THK15 PB 양면 LH_LPL001
	연결목 / 중간기둥	THK15 PB 양면 LH_LPL001
	상하부장 뒷판 / 서랍밀판	THK3 HDF 양면 PP (양면 LH_LPL001 유사칼라)
장식판(필라)	THK18 PB	양면 LH_HPL011b(0.45T) 옻지 : 상하좌우 1T 테코시트(PET)
상판, 뒷선반	인조대리석(LH_BMC 004)	
싱크볼	630 (물버림대:800)	
액세서리	문턱손잡이	자세손잡이(목찬넬 LH_HPL003b)
	수세미망	미설치
	조리기구걸이 세트	임대형 (DA-91-122)
	칼꽂이	안전형 칼꽂이 (DA-91-127)
기계공사	인출망	미설치
	레인지후드	디럭스형 후드 600(K60S)
	가스레인지	2구 빌트인 전기로켓(HEC-2050S)
비고	추가선택품목	미적용
	1. 불레알 : 서랍을 열시 앞으로 빠지지 않도록 걸림장치	
	2. 측면/뒷면 노출 체대 : 문짝과 동일한 마감판 적용	
	3. 옻지 부착기준 : 옆판-3면, 윗판, 밀판, 선반-1면, 하부장 밀판 3면	
	4. 경험 : Dowel은 Anchor 타입 적용(탈착식 구조, 상하좌우 조절기능, 땀퐁기능-경첩 2개소당 1땀퐁 부착) (도어개폐시 간섭부위 90° 경첩 적용)	
	5. 선반지지구(다보) : 선반 추락 방지(DA-91-108 참조)	
	6. 오픈장 적용 시 선반 유효폭 270mm 이상 확보	
7. 기타사항 : 제작도면 승인시 상기 주요자재 사양을 준수하고, 기타 도면에 명시되지 않은 사항에 대해서는 공사 시방서 및 상세도 참조		

*주방가구 총 길이 : 2,100

1	21㎡ A형 단위세대 주방가구 평면도	SC:1/20(A1) SC:1/40(A3)
---	----------------------	----------------------------

2	주방가구 마감사양	SC:N.S(A1) SC:N.S(A3)
---	-----------	--------------------------

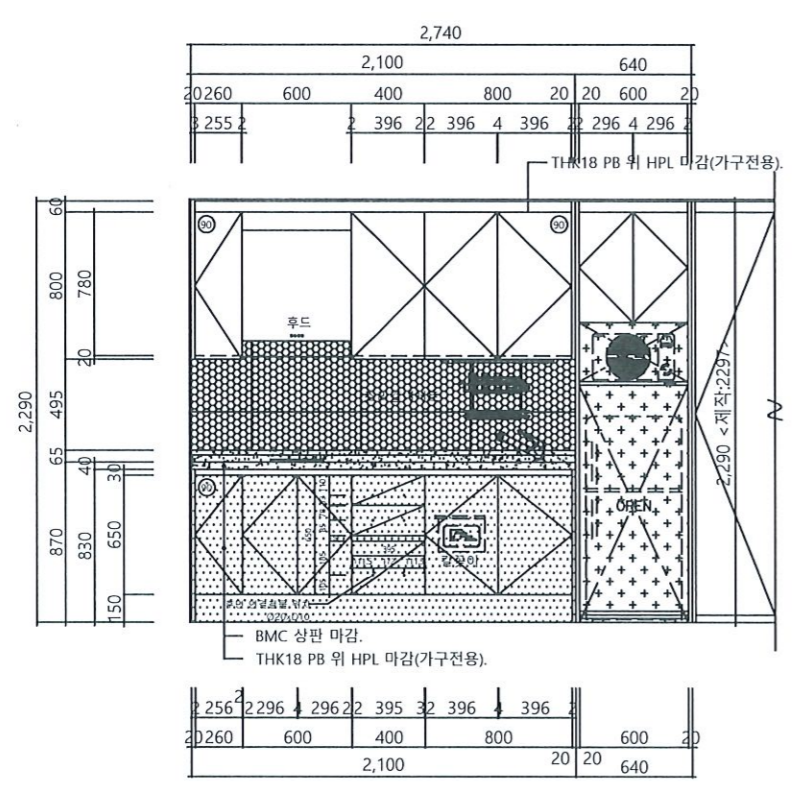

3	주방가구 입면도 : A	SC:1/20(A1) SC:1/40(A3)
---	--------------	----------------------------

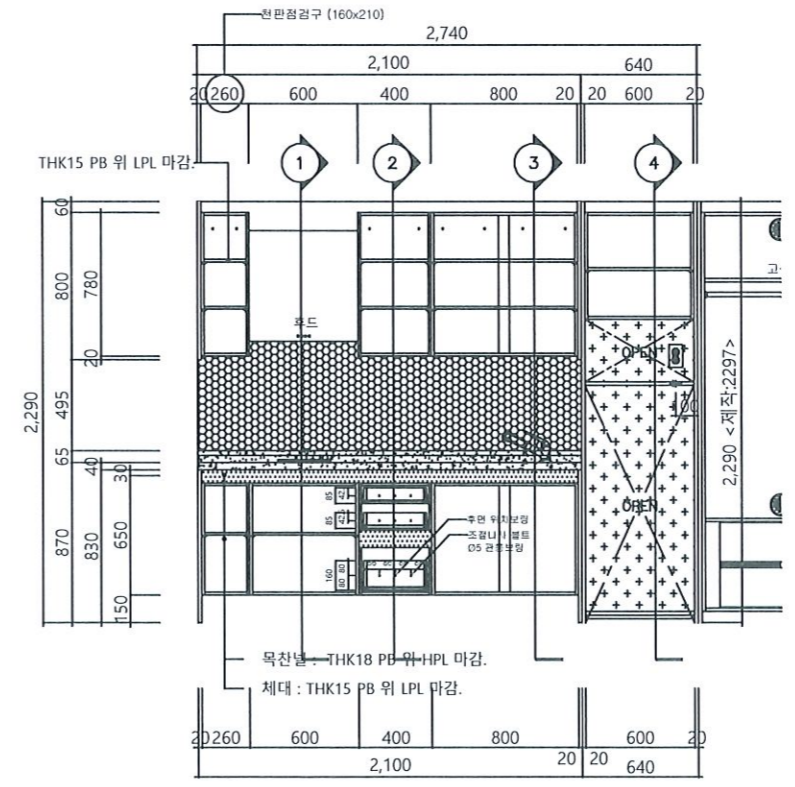

4	주방가구 내부입면도 : A	SC:1/20(A1) SC:1/40(A3)
---	----------------	----------------------------

CONSTRUCTION.

PROJECT.
고양장항지구 A-1BL
공동주택 건설공사

AREA TITLE
21㎡A형 단위세대

ITEM TITLE
주방가구

NOTE

PROJECT NO

DESIGN BY

CHECKED BY

DATE 2024. 06. 11

SCALE A1 : 1/ 20
A3 : 1/ 40

PROJECT NO

베스티아주식회사

서울시 영등포구 당산로41길11 SK V1 center E동702호
TEL. 02)790-0381 / FAX. 02)790-0391

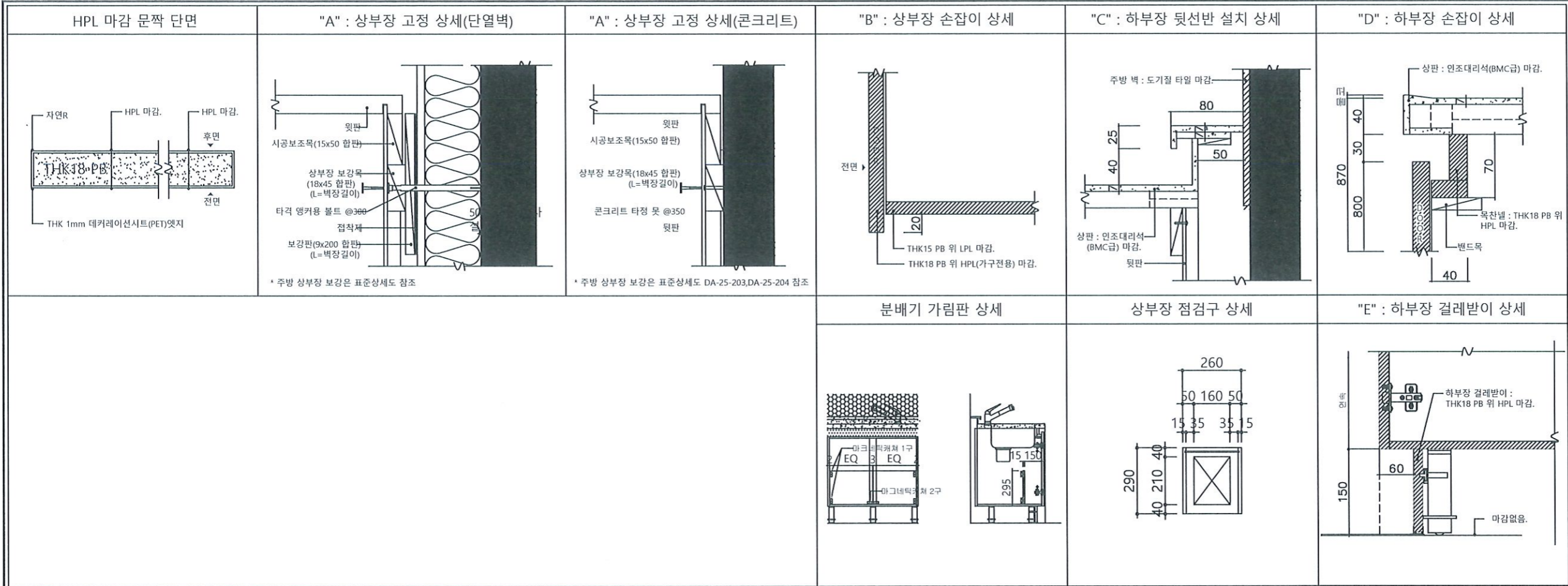

CONSTRUCTION.

PROJECT.
고양장항지구 A-1BL
공동주택 건설공사

AREA TITLE
21m²A형 단위세대

ITEM TITLE
주방가구

NOTE

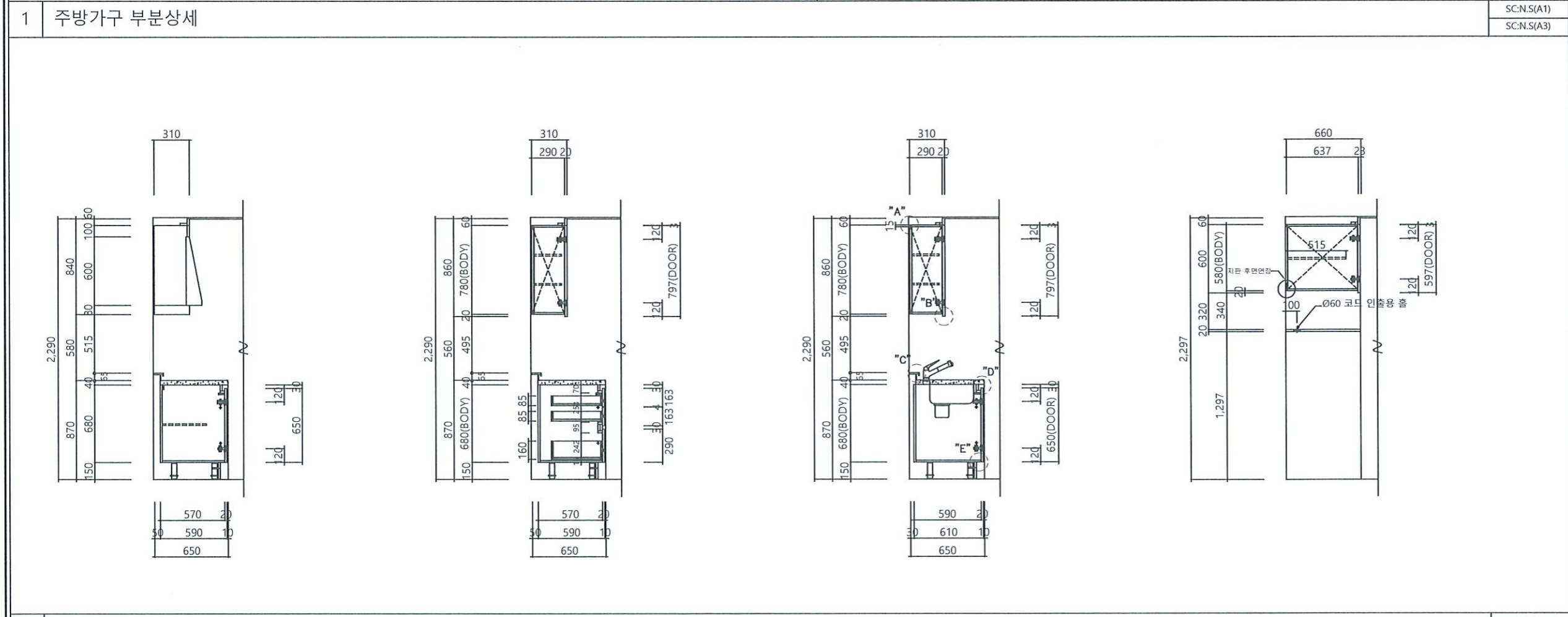

PROJECT NO	DESIGN BY
DRAWN BY	APPROVED BY
CHECKED BY	DATE 2024. 06. 11
SCALE A1 : 1/ 20 A3 : 1/ 40	

PROJECT NO

베스티아주식회사
서울시 영등포구 당산로41길11 5K V1 center E동702호
TEL. 02)790-0381 / FAX. 02)790-0391