



설계명 PROJECT TITLE

'19 화성남양뉴타운 B-9BL 아파트 건설공사

주제 NOTE

설계내용 DESCRIPTION OF REVISION

일 자 설계 검토 심사 승인

설계회사명 DRAWING OFFICE NAME

(주)인화사사무소시그메이

설계 ARCHITECT NAME

조함우

*책임설계자 (02-511-6664)

소관 양현혁 (내선200)

과장 이두표 (내선200)

축척 SCALE

A1 1/20

A3 1/40

일자 DATE

2019. 08. .

설계번호 PROJECT NO.

도면해설명 DWG. FILE NAME

IF - 01

도면번호 SHEET NO.

076

도면명 SUBJECT TITLE

44m²A1형 단위세대 주방가구 평면도/입면도: 1

구분	주요 자재 사양
문짝 / 마감판넬	THK18 PB 위 양면HPL, 오티지 : PVC 시트2mm 이상
체대 / 선반 / 걸러받이	THK15 PB 위 양면LPL 또는 직접 인쇄 수성도료 도장
상판 / 뒷선반	인조대리석(BMC)
장식판(흰시아)	THK18 PB 위 양면HPL(도어동일)
뒷판 / 서랍뒷판	THK3 HDF 위 양면 데커레이션시트 또는 양면 LPL 또는 피니싱호일 또는 양면 직접 인쇄 수성도료 도장
전기 / 기계공사	디럭스형 후드 600, 추진
싱크볼	850 언더링크용(수세미망, 물걸음 바꾸니 포함)
손잡이	자체손잡이(목찬널)
막새사리	조리기구걸이세트 / 칼꽂이
비고	1. 블레일 : 서랍을 열시 앞으로 빠지지 않도록 걸림장치 2. 서랍장 : 서랍뒷판 엇지부착 기준-2면 3. 걸림 : Dowein Anchor 타입 적용, 탈착식 구조, 상하높이 조절가능, 열팽기능-경첩 2개소당 열팽기장치 1개 적용 4. 문짝오티지 : 2mm 이상의 인테리어 (PVC) 오티지 적용 5. 엇지부착기준 : 열판 3면, 뒷판 1면, 선반 1면, 하부장 열판 3면, 서랍 열판 2면 6. 피수구 : 후크피수구 적용 7. 기타사항 : 제작도면 승인시 상기 주요자재 사양을 준수하고, 기타 도면에 명시되지 않은 사항에 대해서는 공사 시방서 및 상세도 참조

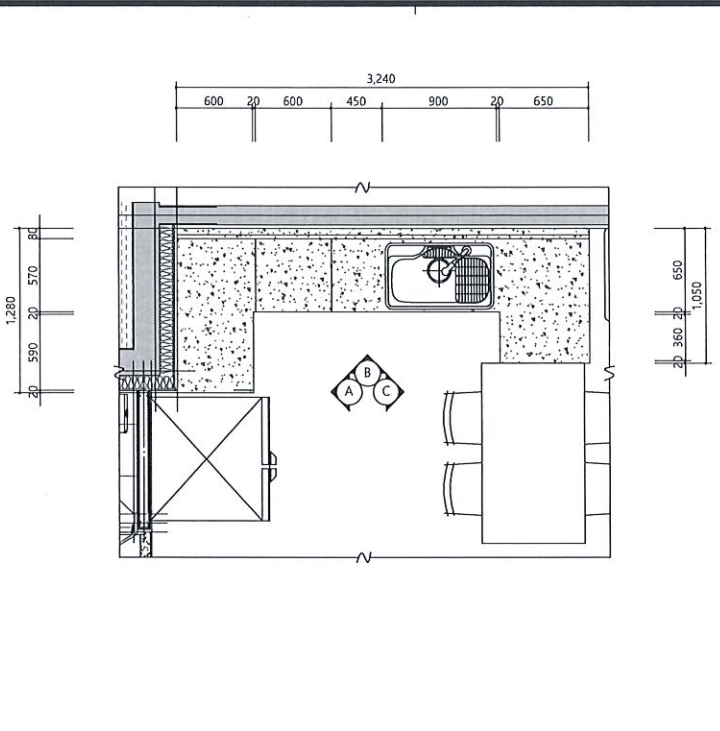
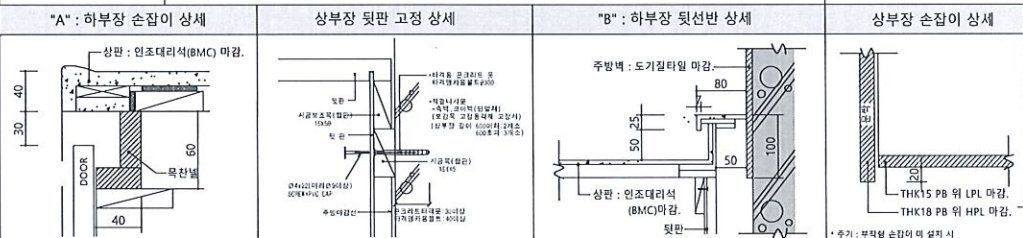

1 44m²A1형, A2형 단위세대 주방가구 평면도

SC:1/20(A1)
SC:1/40(A3)

2 주방가구 마감사양

SC:NONE
SC:NONE

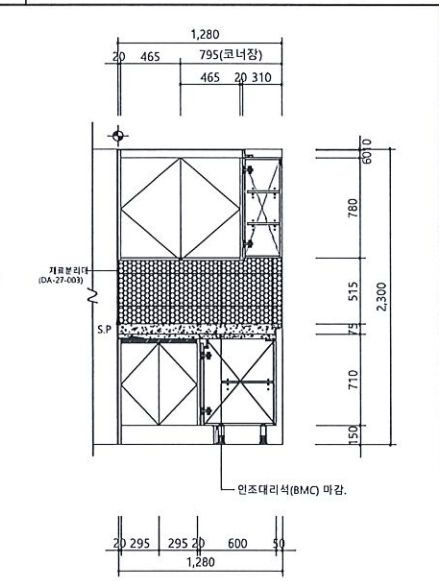

3 주방가구 입면도 : A

SC:1/20(A1)
SC:1/40(A3)

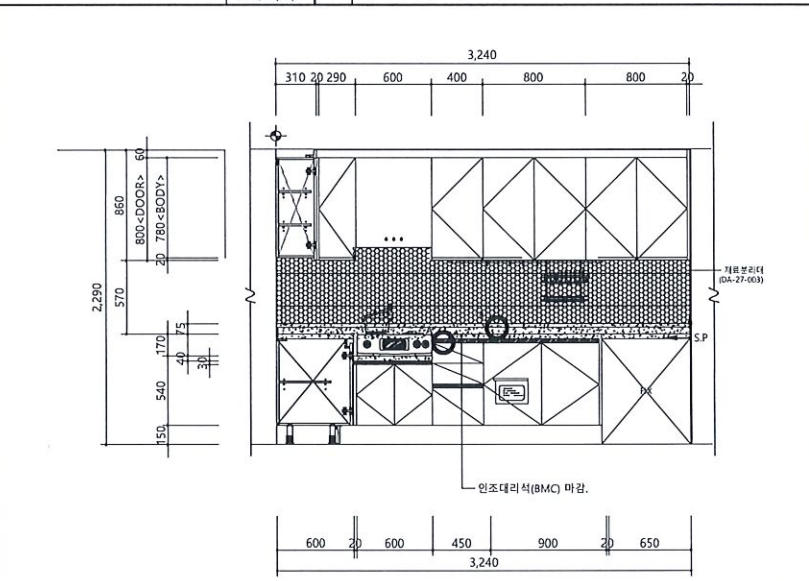

4 주방가구 입면도 : B

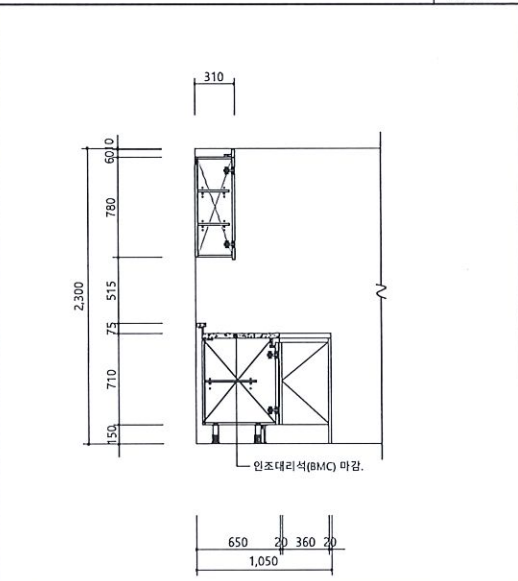

5 주방가구 입면도 : C

SC:1/20(A1)
SC:1/40(A3)